

Software602 FormApps Server

Instalace pluginů pro elektronické formuláře

Aktualizováno: 13. 1. 2017

Obsah

Software602 FormApps Server	1
Obsah	2
1 Úvod	3
2 Windows - MS Internet Explorer	4
2.1 Instalace a spuštění FormApps Plug-inu	4
2.2 Instalace FormApps Plug-inu se nezdařila	5
2.3 Výchozí nastavení prohlížeče	5
3 Windows - Firefox	8
3.1 Instalace a spuštění aplikace FormApps Signing Extension	8
3.2 Výchozí nastavení prohlížeče	12
4 Windows - Edge	13
5 Windows - Chrome	16
5.1 Instalace a spuštění rozšíření a aplikace FormApps pro Chrome	16
5.2 Výchozí nastavení prohlížeče	21
6 MacOS - Chrome	23
6.1 Instalace a spuštění rozšíření a aplikace FormApps pro Chrome	23
6.2 Výchozí nastavení prohlížeče	29
7 MacOS - Safari	31

1 Úvod

Tato příručka slouží jako návod k instalaci zásuvných modulů (pluginů) a rozšíření potřebných pro práci s elektronickými formuláři.

FormApps Plug-in i FormApps Signing Extension mají stejný účel: zprostředkovat vám v prohlížeči přídavné funkce, především pro elektronické podepisování. Který z těchto dvou doplňků budete potřebovat, závisí na prohlížeči, který používáte.

Pokud nemáte potřebný doplněk v prohlížeči nainstalovaný, zobrazí se při otevření formuláře výzva k jeho instalaci. FormApps Plug-in stačí nainstalovat pro každý prohlížeč jednou, poté se již výzva nebude zobrazovat a budete moci rovnou pracovat s formulářem. Používáte-li více prohlížečů, bude plugin třeba nainstalovat pro každý z nich.

FormApps Signing Extension stačí nainstalovat pouze jednou pro všechny prohlížeče, které jej používají (tedy Firefox, Chrome a Edge). Při prvním otevření formuláře v dalším z těchto prohlížečů není nutné rozšíření instalovat znovu, pouze jej v prohlížeči ověřit a rovnou jej můžete používat.

V následujících kapitolách naleznete postup instalace pro jednotlivé prohlížeče. Popis předpokládá, že se prohlížeč nachází ve výchozím nastavení. Proto u jednotlivých prohlížečů uvádíme i návod, jak výchozí nastavení obnovit. Obnova výchozího nastavení není vyžadována, můžete ji ale použít v případě, že se při instalaci či používání pluginů naskytne potíže.

2 Windows - MS Internet Explorer

2.1 Instalace a spuštění FormApps Plug-inu

Dialog pro instalaci FormApps Plug-inu prohlížeč nabízí v případě, kdy se pokusíte otevřít formulář a nemáte plugin dosud nainstalovaný.

1. Otevřete formulář.
2. Pokud plugin ještě nebyl nainstalován, zobrazí se v dolní části obrazovky dialog s tlačítkem „Instalovat“. Kliknutím spustíte instalaci pluginu.

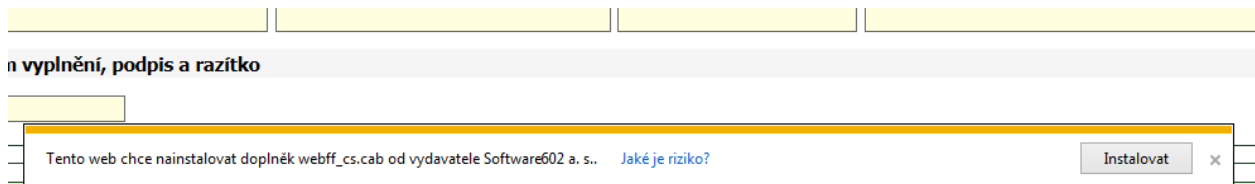

3. Pokud se zobrazí dialog Řízení uživatelských účtů (jeho přítomnost záleží na vašem bezpečnostním nastavení), zkontrolujte údaje o staženém souboru. Položka Ověřený vydavatel by měla uvádět „Software602 a.s.“. Tlačítkem „Zobrazit podrobnosti“ si můžete rozbalit další údaje včetně odkazu na podrobnosti o certifikátu, kterým je instalační soubor podepsaný. Jsou-li všechny údaje v pořádku, potvrďte dialog volbou „Ano“.

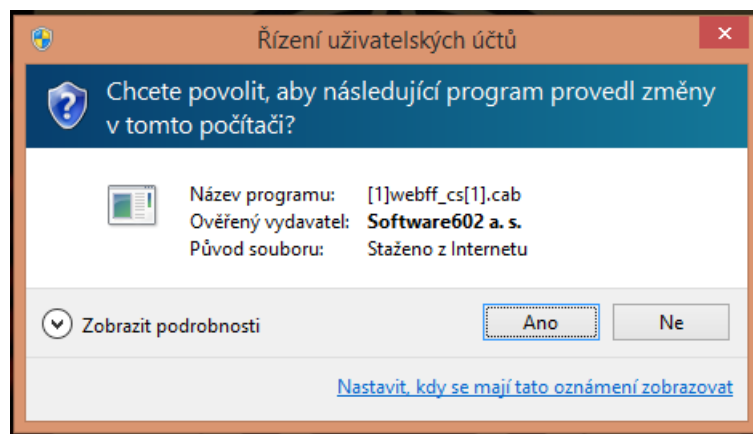

4. Zobrazí se informační okno o úspěšné instalaci.

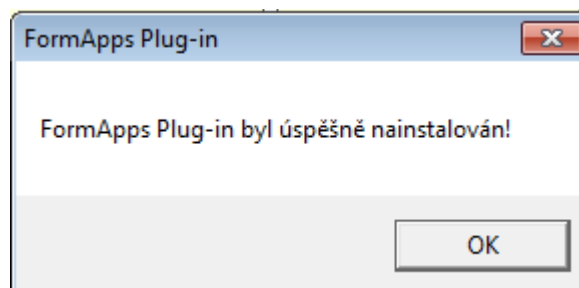

5. Nyní můžete pokračovat ve vyplňování formuláře.

2.2 Instalace FormApps Plug-inu se nezdařila

Pokud nemáte FormApps Plug-in instalován, s formulářem nelze pracovat. V tomto případě uvidíte následující zprávu:

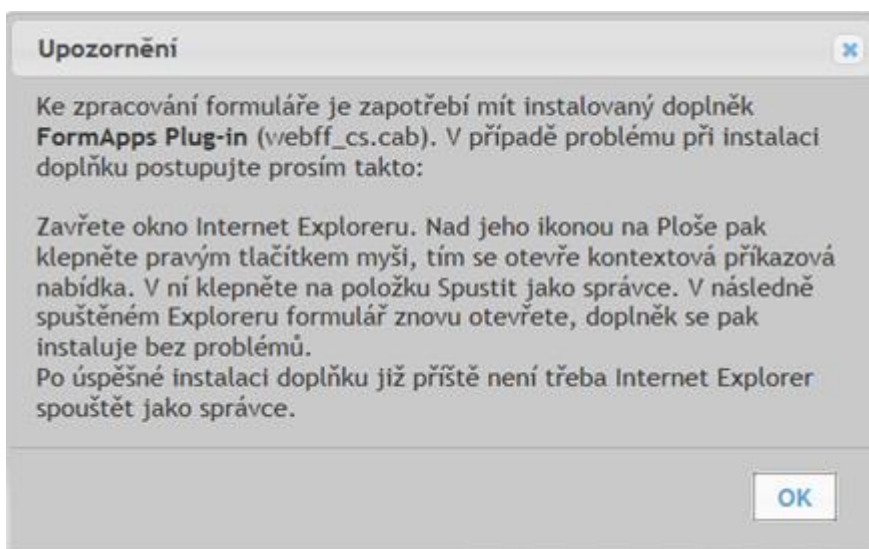

Tuto situaci lze vyřešit ukončením činnosti Exploreru a novým spuštěním, kdy budete jako uživatel vystupovat v roli *Správce*.

1. Zavřete okno Internet Exploreru.
2. Na Ploše klikněte pravým tlačítkem myši na jeho ikonu.
3. Otevře se kontextová příkazová nabídka, ve které klikněte na položku **Spustit jako správce**.
4. Internet Explorer se spustí; doplněk se pak již instaluje bez problémů - viz informace uvedené v předchozí kapitole.
5. Po instalaci doplňku můžete příště Internet Explorer spouštět běžným způsobem - doplněk již bude k dispozici.

2.3 Výchozí nastavení prohlížeče

Poznámka: Výchozí nastavení prohlížeče není pro instalaci či provoz pluginů vyžadováno. Uvádíme jej zde jako jednu z cest při řešení potíží: pokud narazíte na problémy při instalaci, můžete zkusit obnovit výchozí nastavení a poté postup zopakovat.

1. V nabídce „Nástroje“ (Alt+X) vyberte „Možnosti Internetu“.

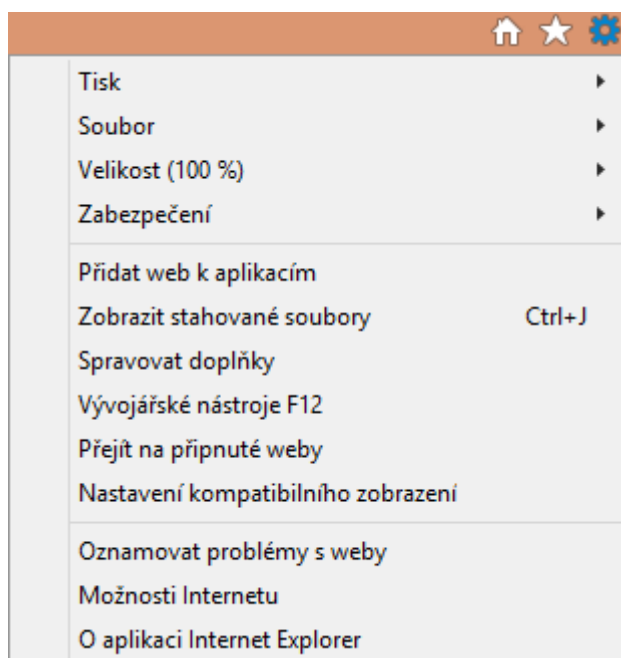

2. V záložce „Zabezpečení“ stiskněte „Obnovit výchozí úroveň všech zón“.

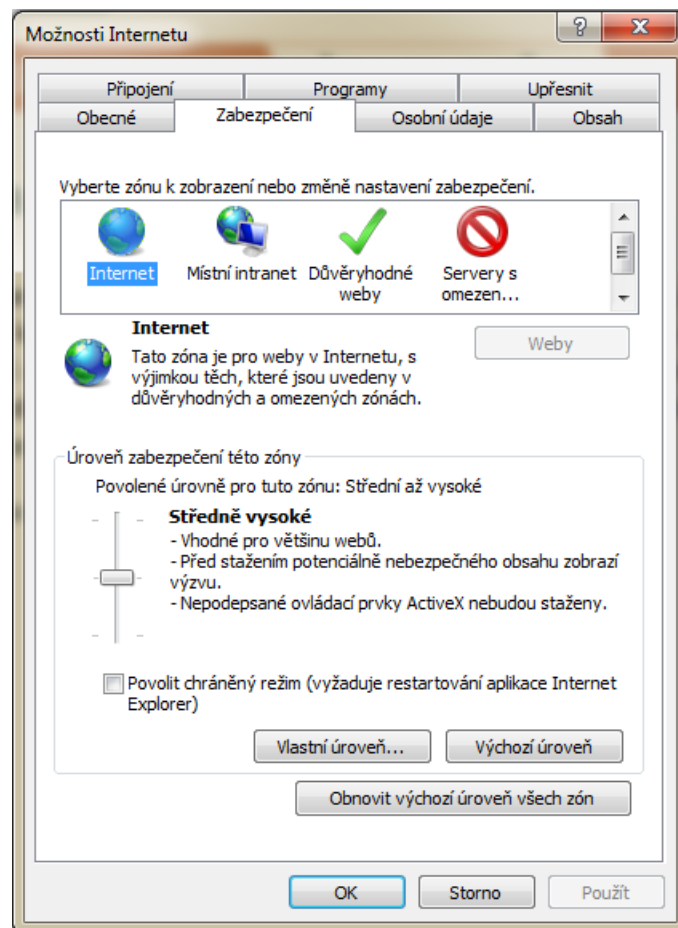

3. V záložce „Upřesnit“ stiskněte tlačítko „Obnovit“.

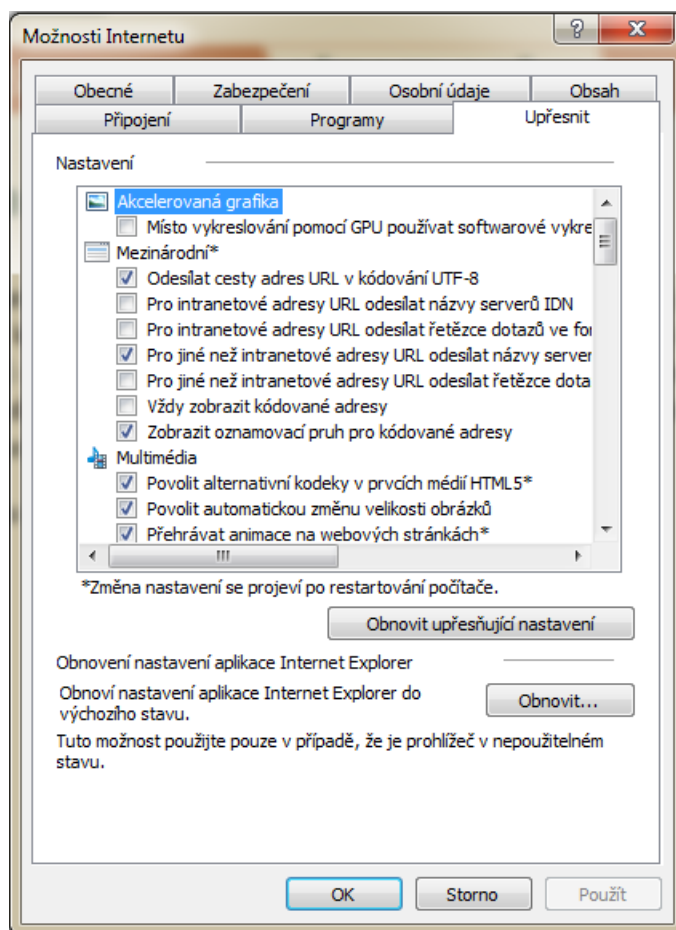

3 Windows - Firefox

3.1 Instalace a spuštění aplikace FormApps Signing Extension

Popis instalace FormApps Pluginu pro Firefox vychází z verze 36.0. Vzhled dialogů pro jiné verze se může mírně odlišovat.

1. Dialog pro ověření a instalaci FormApps Signing Extension prohlížeč nabízí v případě, kdy se pokusíte otevřít formulář a nemáte rozšíření dosud nainstalované nebo nebylo v tomto prohlížeči ještě použito.

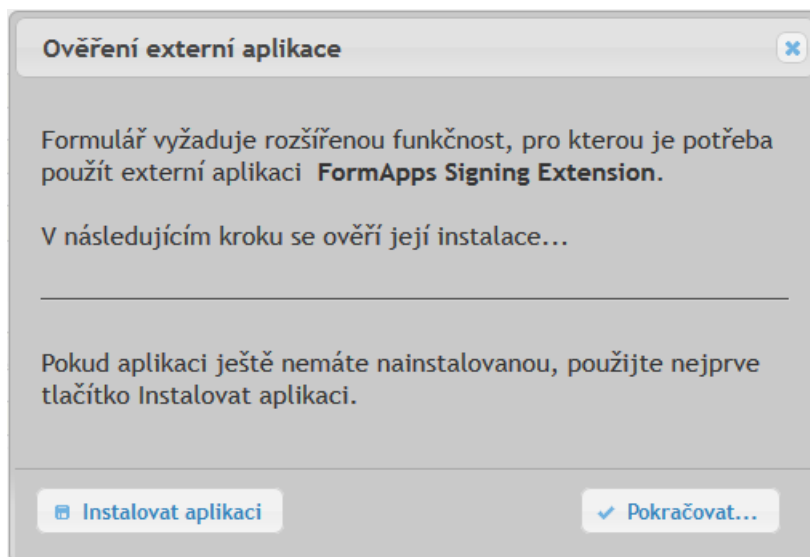

2. Pokud máte rozšíření již nainstalované, například z jiného prohlížeče, stačí jej ověřit. Stiskněte tlačítko „Pokračovat...“ a dále postupujte podle bodu 6 tohoto návodu.
3. Pokud rozšíření ještě nemáte nainstalované, klikněte na tlačítko „Instalovat aplikaci“. Poté se vám nabídne k uložení soubor FormApps_Signing_Extension.exe. Zvolte „Uložit soubor“.

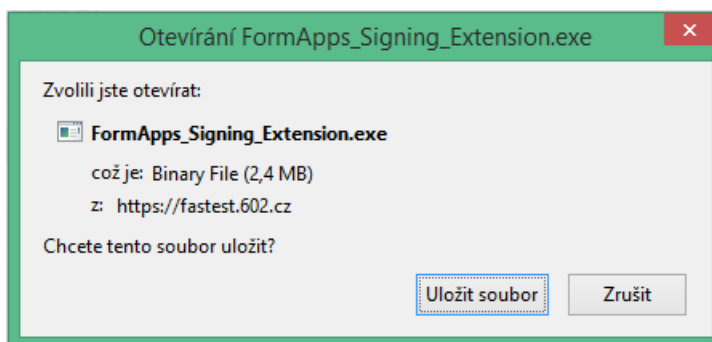

4. Po stažení souboru jej spustíte (například poklepáním na název souboru). Tím spustíte instalaci rozšíření. Jednotlivými kroky vás provede instalační průvodce.

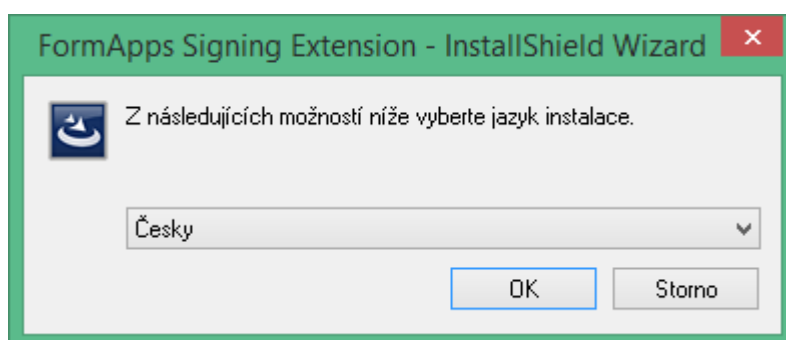
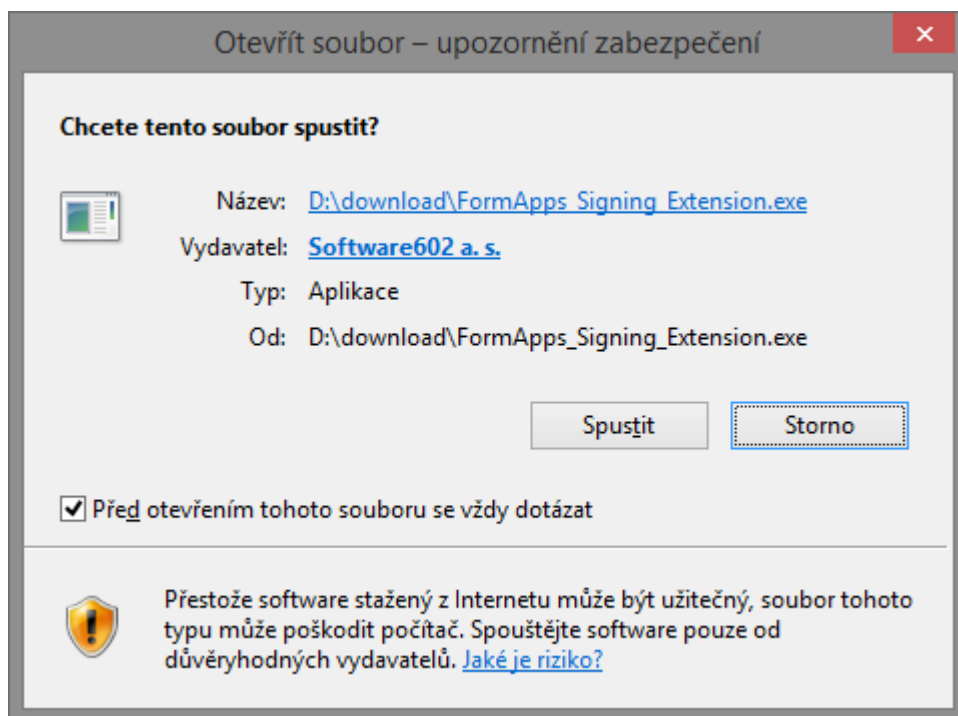

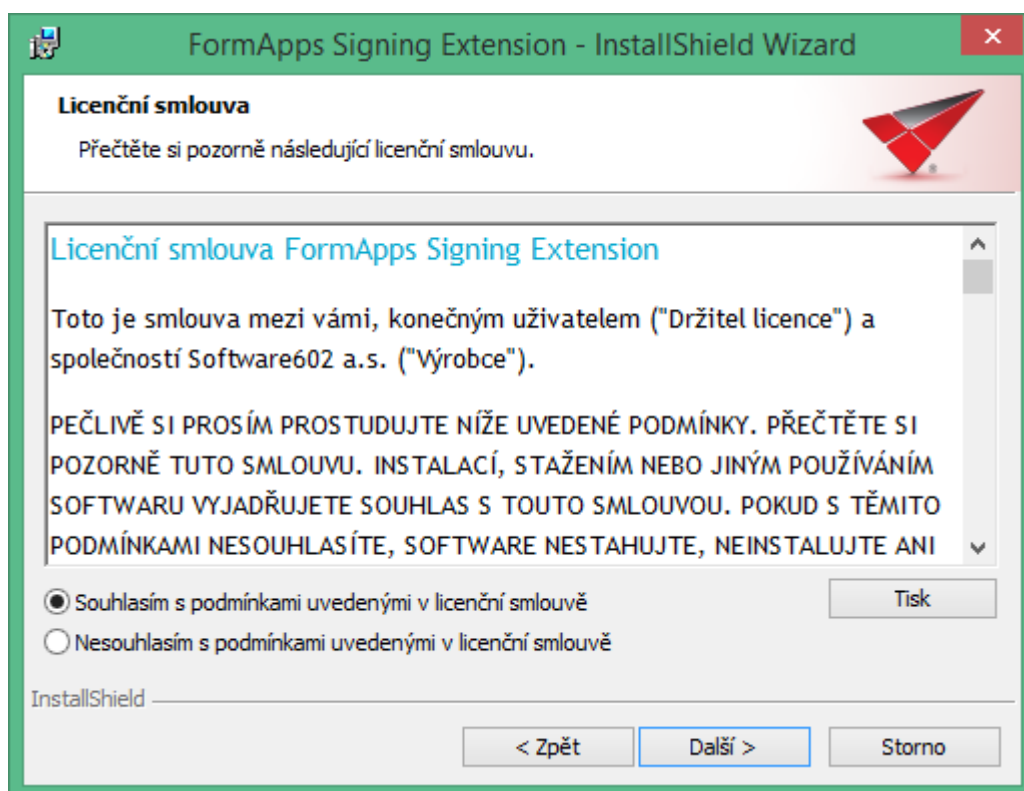
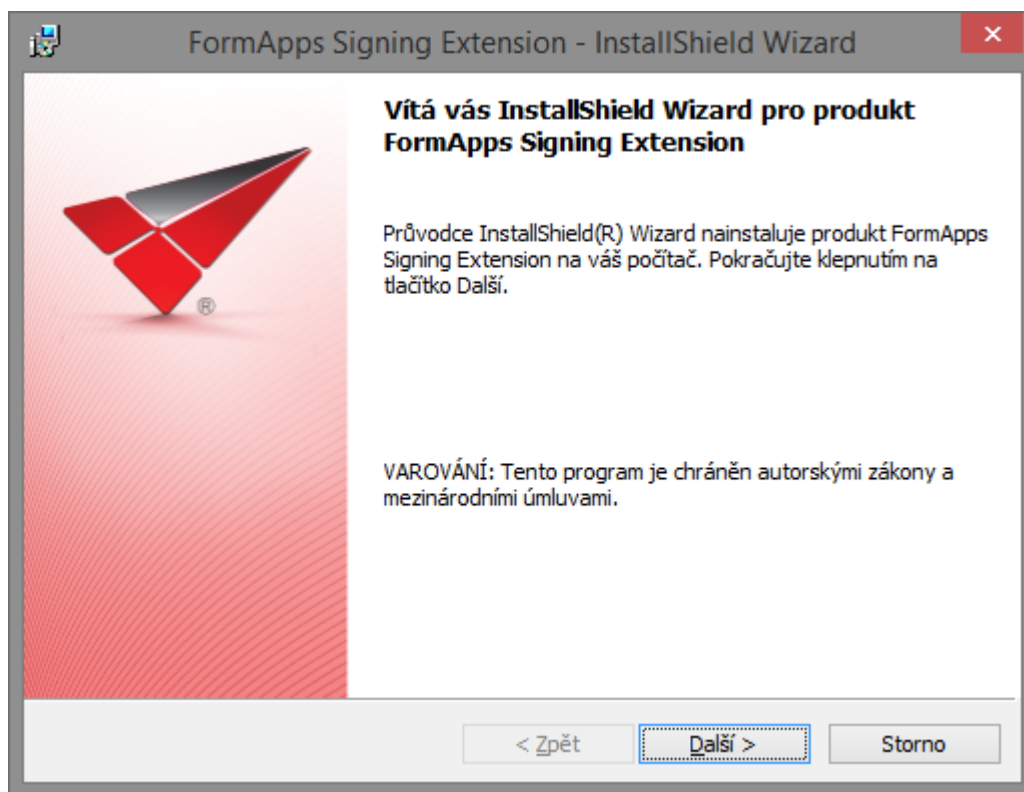

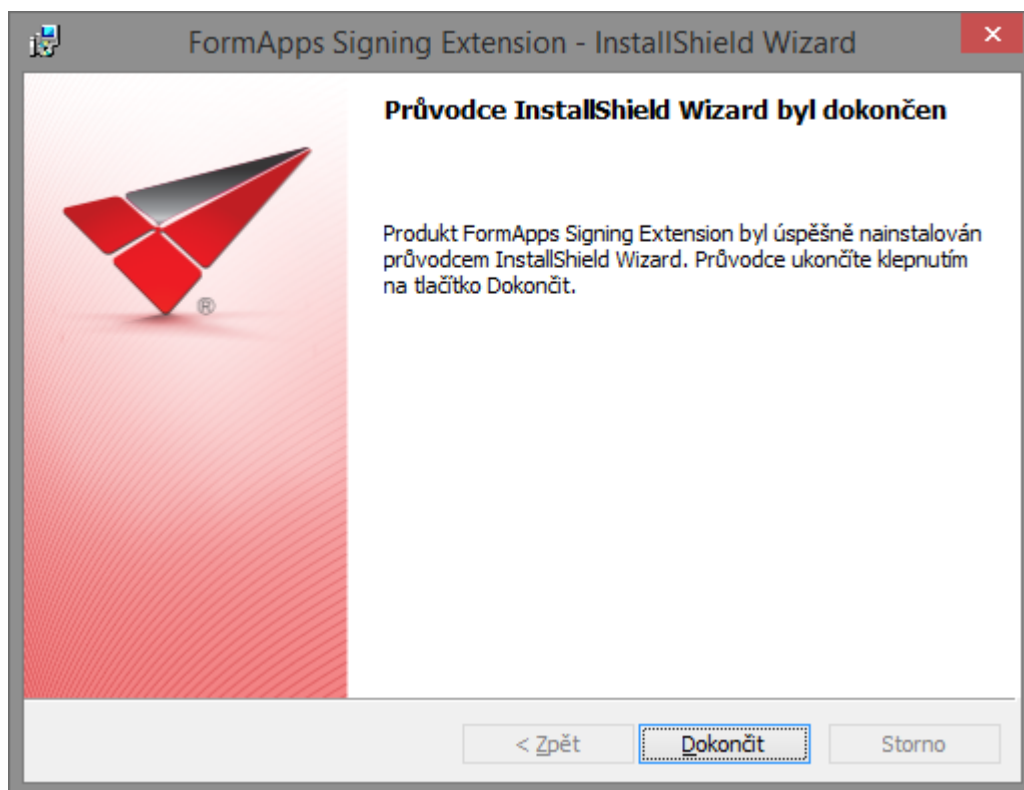

5. Nyní se můžete vrátit do záložky s formulářem. Stiskněte tlačítko „Pokračovat“.

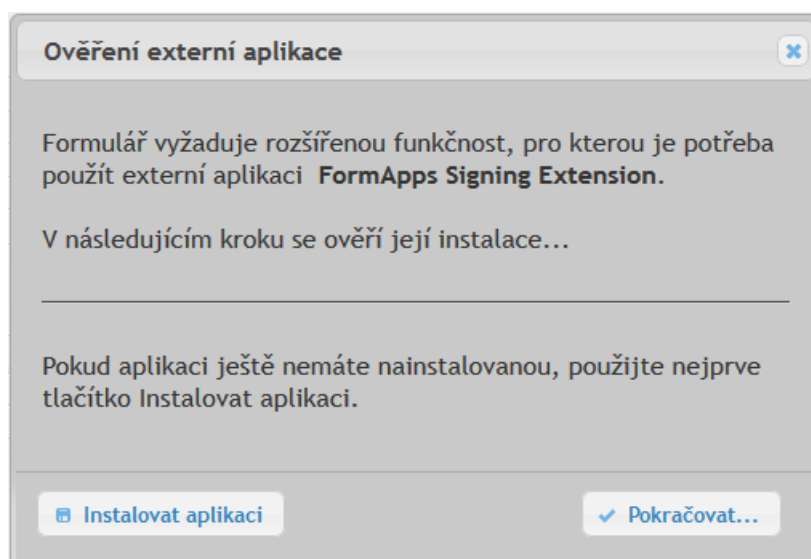

6. Zobrazí se dialog pro volbu spouštěné aplikace. Zvolte „formapps“. Pokud zatrhnete i pole „Pamatovat si tuto volbu pro odkazy typu formapps“, prohlížeč si tuto předvolbu uloží. Pokud tuto volbu nezatrhnete, zobrazí se vám toto okno pokaždé, když si formulář vyžádá použití rozšíření FormApps, například při podepisování.
Dialogové okno potvrďte tlačítkem „OK“.

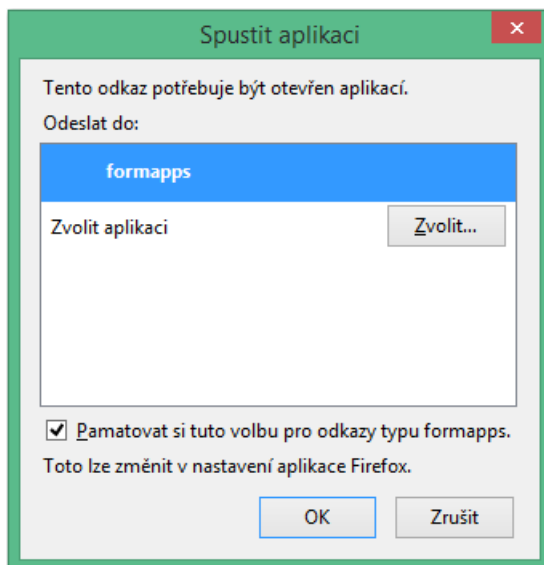

3.2 Výchozí nastavení prohlížeče

Poznámka: Výchozí nastavení prohlížeče není pro instalaci či provoz pluginů vyžadováno. Uvádíme jej zde jako jednu z cest při řešení potíží: pokud narazíte na problémy při instalaci, můžete zkusit obnovit výchozí nastavení a poté postup zopakovat.

1. Do adresní řádky vepište text „about:support“ a potvrďte.

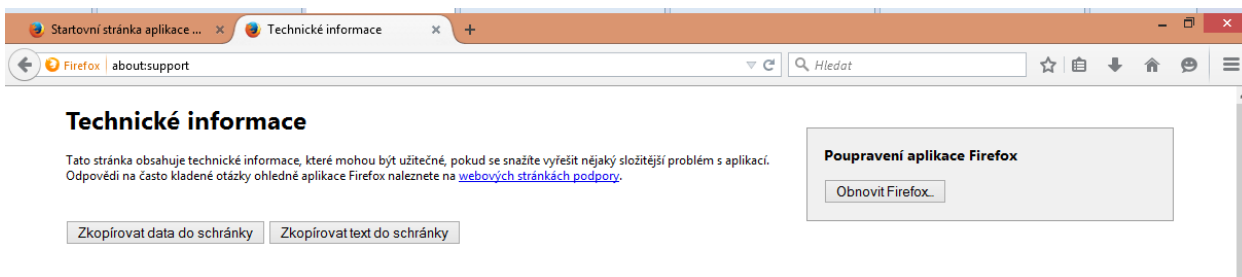

2. Stiskněte tlačítko „Obnovit Firefox...“.
3. V zobrazeném dialogu opět stiskněte tlačítko „Obnovit Firefox“.
Upozornění: Při použití funkce obnovy budou vaše záložky, historie prohlížení, otevřené panely a okna, hesla, cookies a historie webových formulářů zachovány. Nicméně vaše rozšíření a motivy vzhledu budou odstraněny a vaše nastavení bude zrušeno. Více [zde](#).

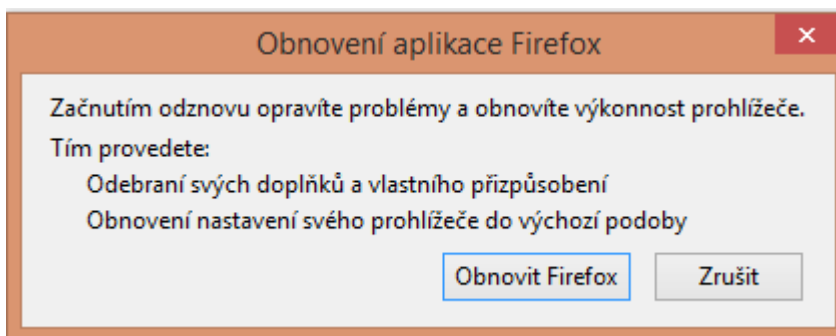

4 Windows - Edge

1. Dialog pro ověření a instalaci FormApps Signing Extension prohlížeč nabízí v případě, kdy se pokusíte otevřít formulář a nemáte rozšíření dosud nainstalované.

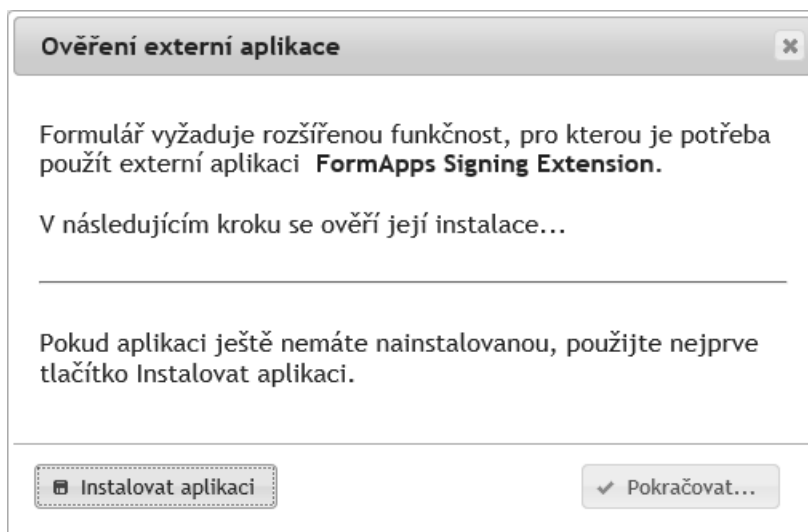

2. Pokud máte rozšíření již nainstalované, například z jiného prohlížeče, stačí jej ověřit. Stiskněte tlačítko „Pokračovat...“ a dále postupujte podle bodu 7 tohoto návodu.
3. Pokud rozšíření ještě nemáte nainstalované, klikněte na tlačítko „Instalovat aplikaci“. Poté se vám nabídne k uložení soubor FormApps_Signing_Extension.exe. Zvolte „Uložit soubor“.

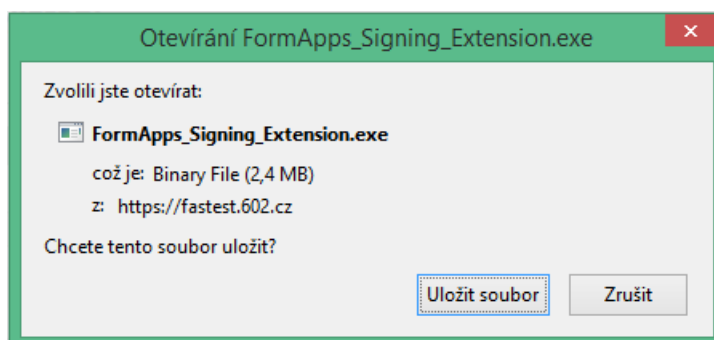

4. Po stažení souboru spusťte instalaci rozšíření tlačítkem „Spustit“.

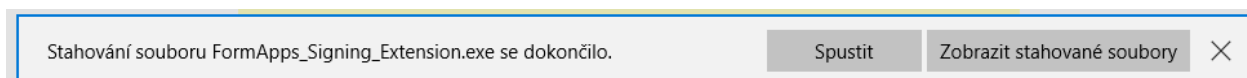

5. Jednotlivými kroky vás provede instalační průvodce.

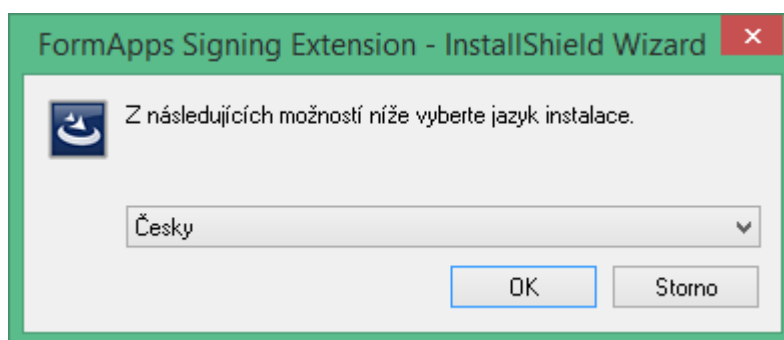

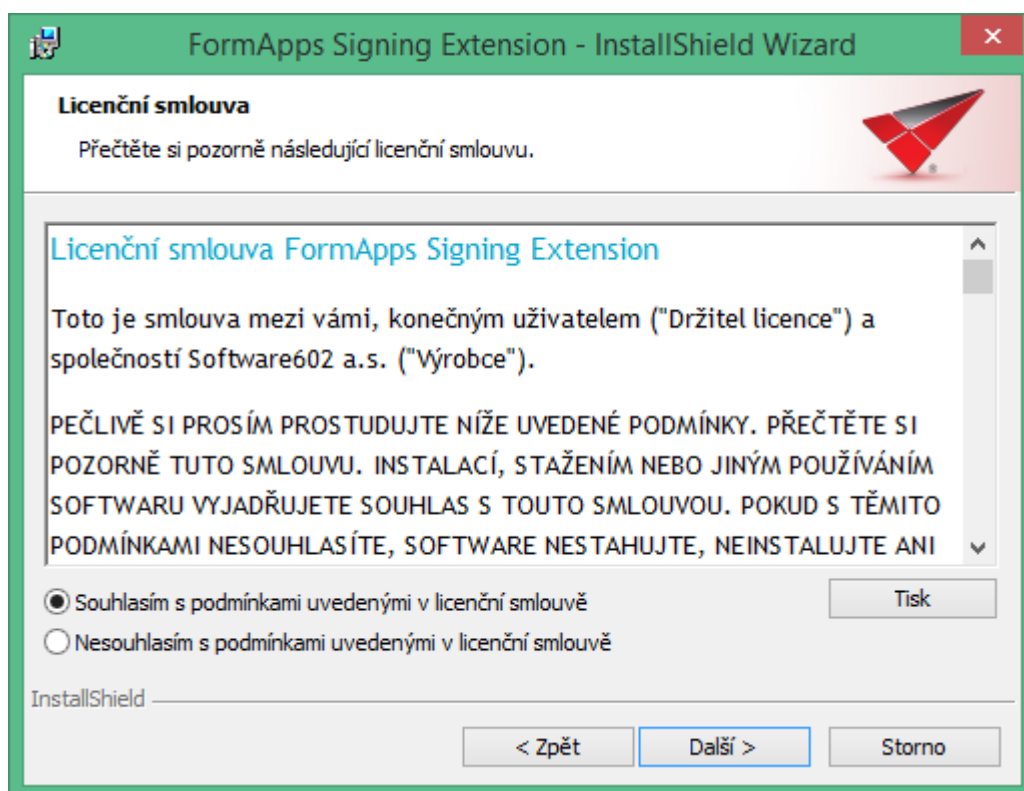
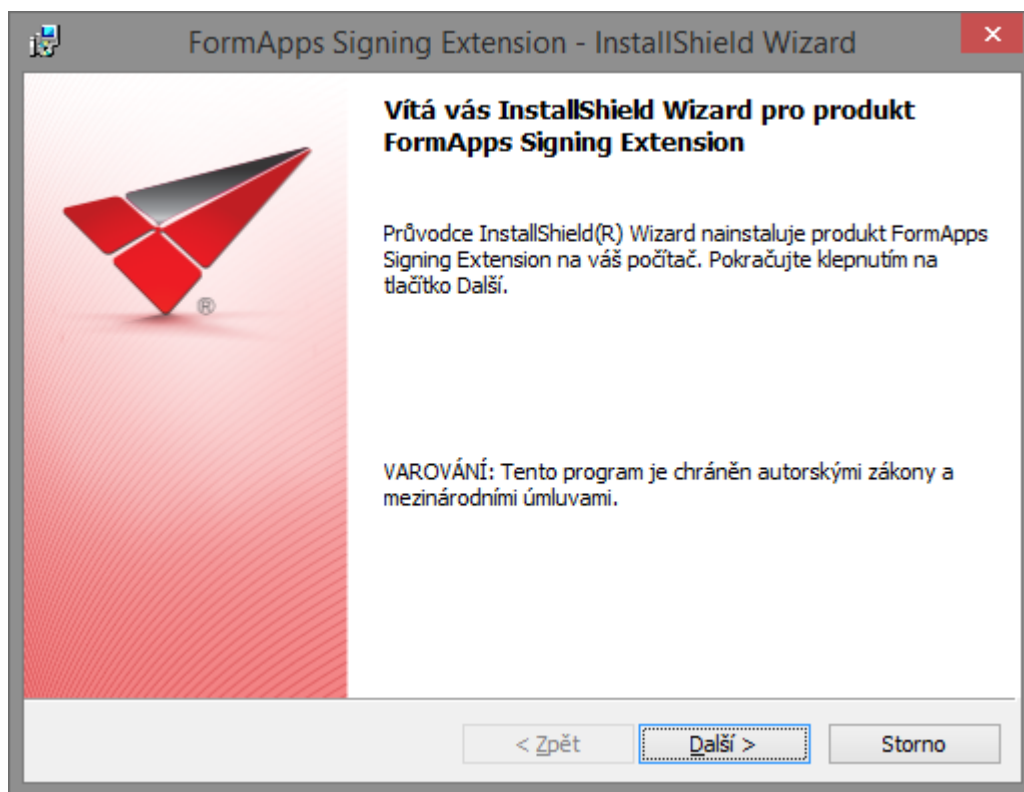

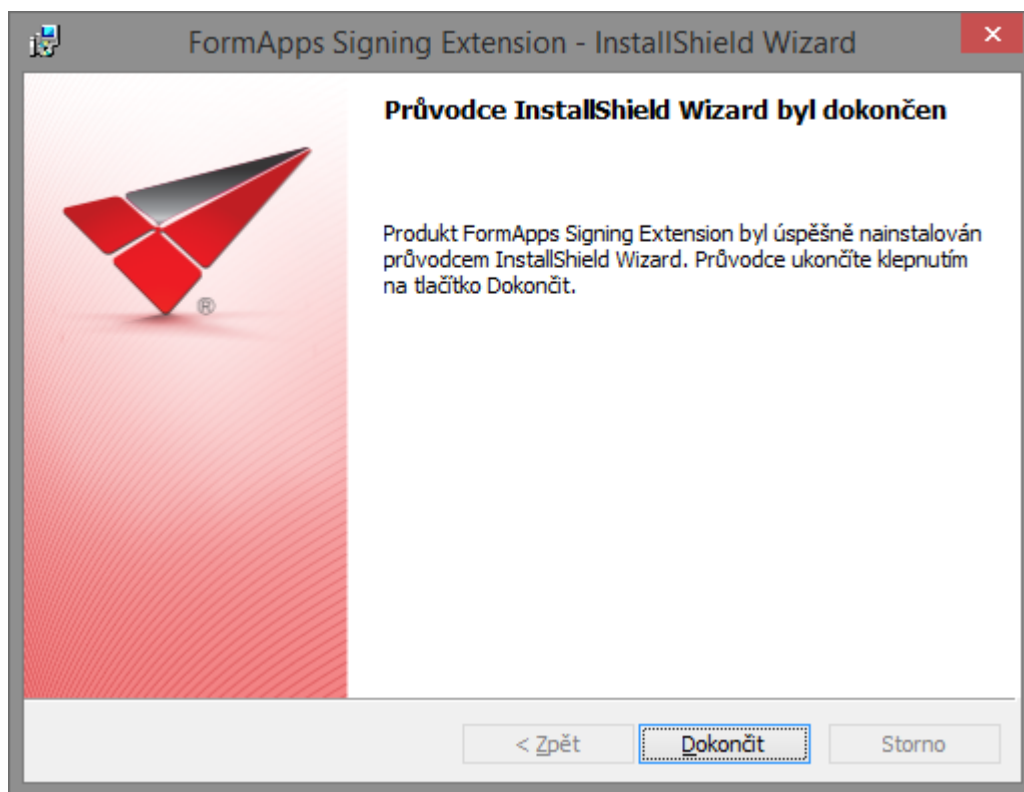

6. Nyní se můžete vrátit do záložky s formulářem. Stiskněte tlačítko „Pokračovat“.

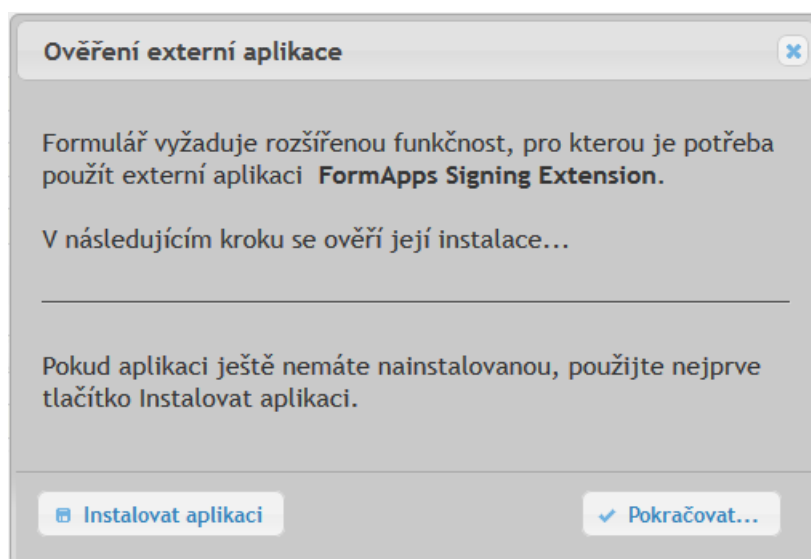

7. Zobrazí se dialog s dotazem „Určitě jste chtěli přepnout aplikace?“ Dotaz potvrďte tlačítkem „Ano“. Tím povolíte spuštění rozšíření FormApps Signing Extension.

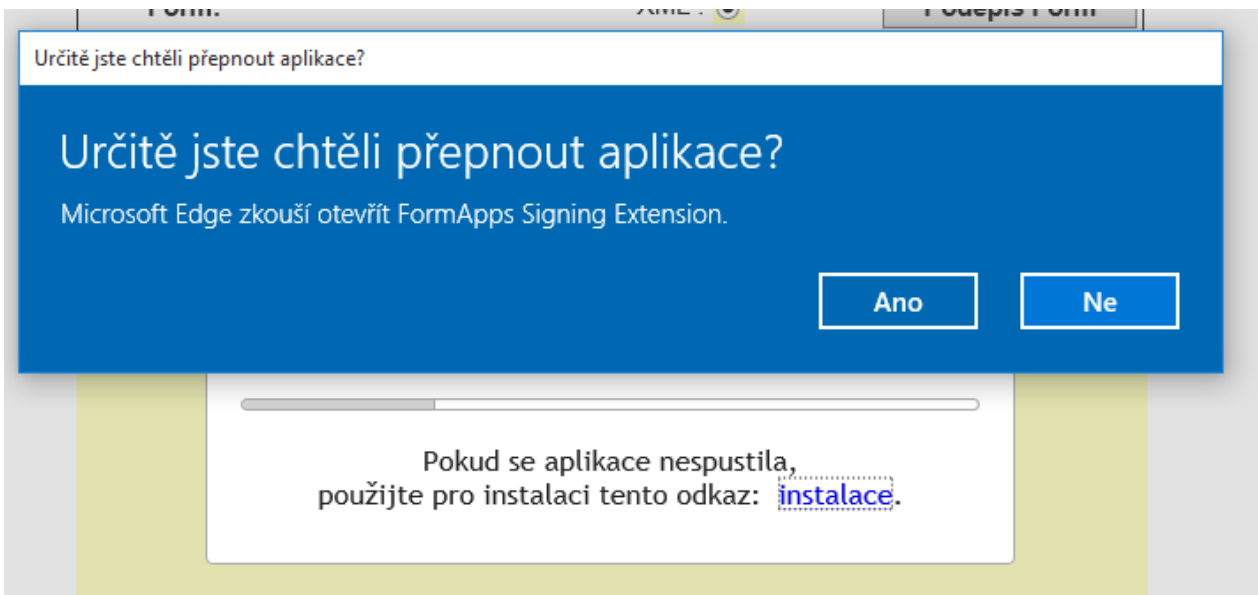

8. Stejný dotaz na přepnutí aplikací se zobrazí pokaždé, když si formulář vyžádá spuštění rozšíření, například při podepisování. Dotaz vždy potvrďte tlačítkem „Ano“ a tím akci povolíte.

5 Windows - Chrome

5.1 Instalace a spuštění rozšíření a aplikace FormApps pro Chrome

Popis instalace FormApps pro Chrome vychází z verze 43.0.2357.130 m. Vzhled dialogů pro jiné verze se může mírně odlišovat.

1. Dialog pro instalaci FormApps Chrome Extension a FormApps Signing Extension prohlížeč nabízí v případě, kdy se pokusíte otevřít formulář a nemáte oba tyto prvky dosud nainstalovány.

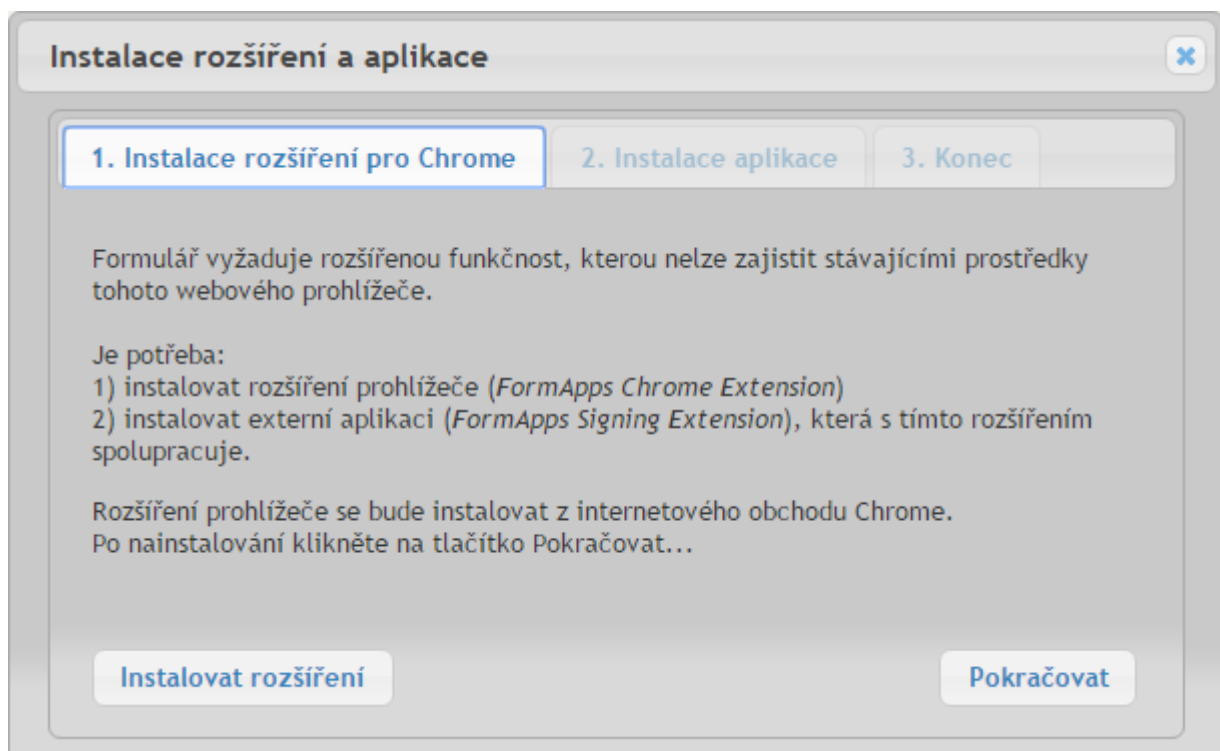

2. Po kliknutí na odkaz „Instalovat rozšíření“ se v další záložce prohlížeče otevře příslušná stránka Internetového Obchodu Chrome.

3. Tlačítkem „Přidat do Chromu“ rozšíření nainstalujte.

4. Z předchozí záložky je nyní možné tlačítkem „Pokračovat“ přejít na krok 2, „Instalace aplikace“.

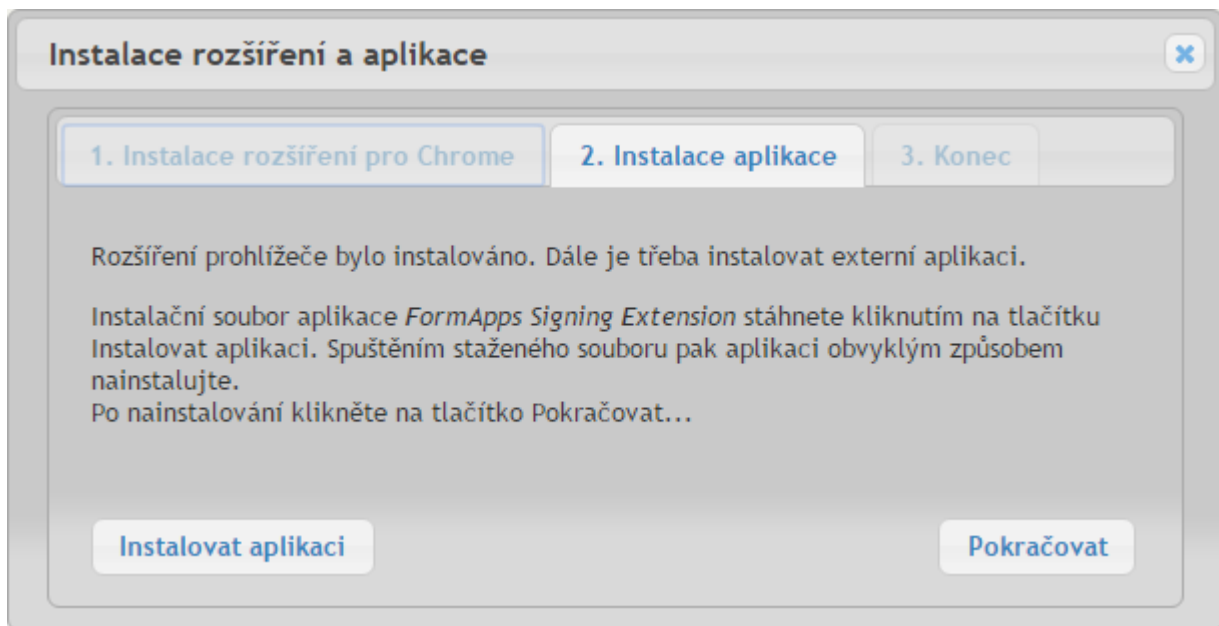

5. Po kliknutí na odkaz „Instalovat aplikaci“ se nabídne ke stažení soubor FormApps_Signing_Extension.exe. Ten stáhněte a nainstalujte. Jednotlivými kroky vás provede instalační průvodce.

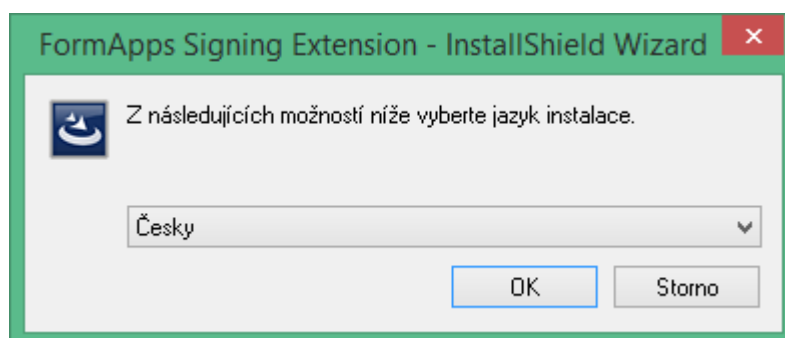
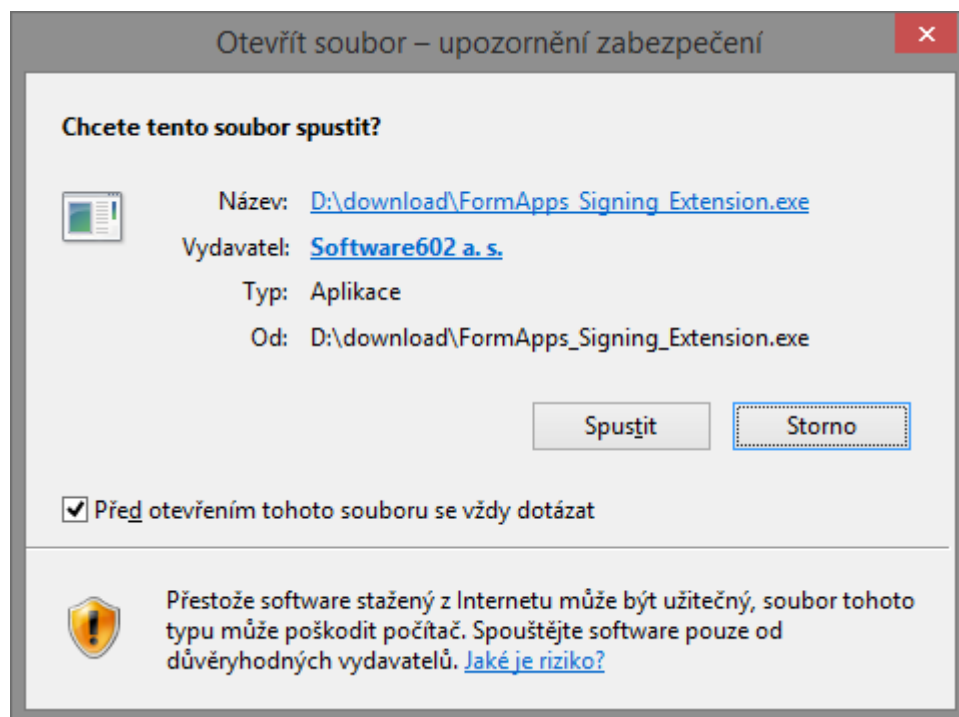

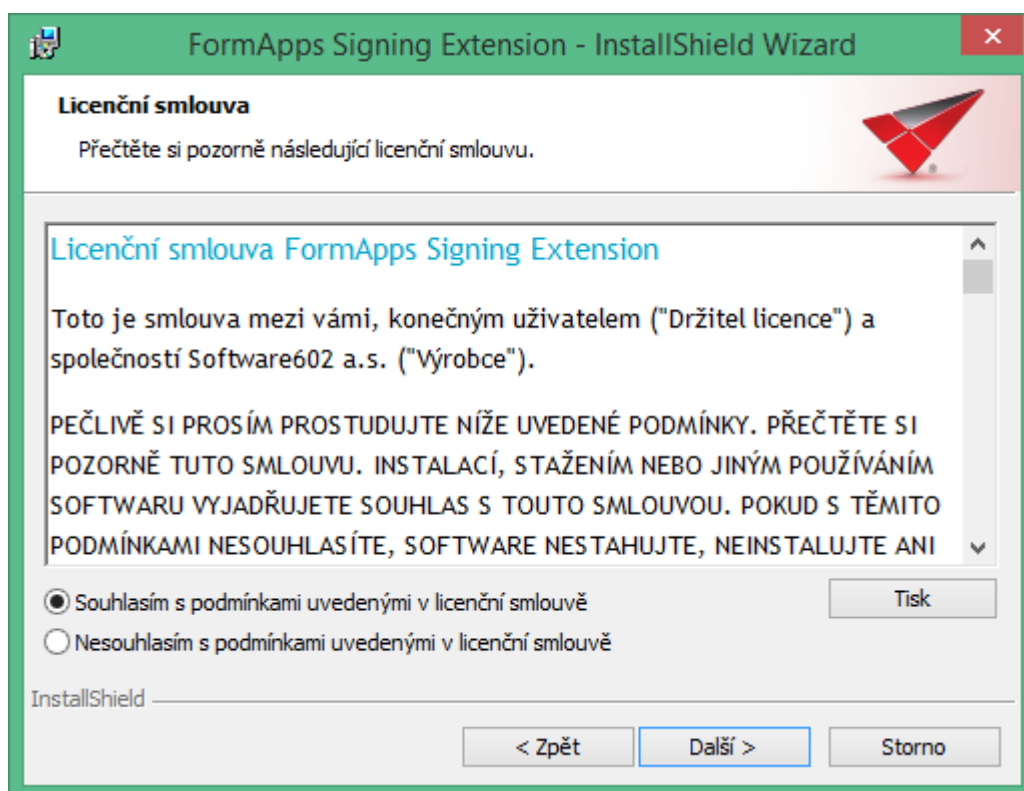
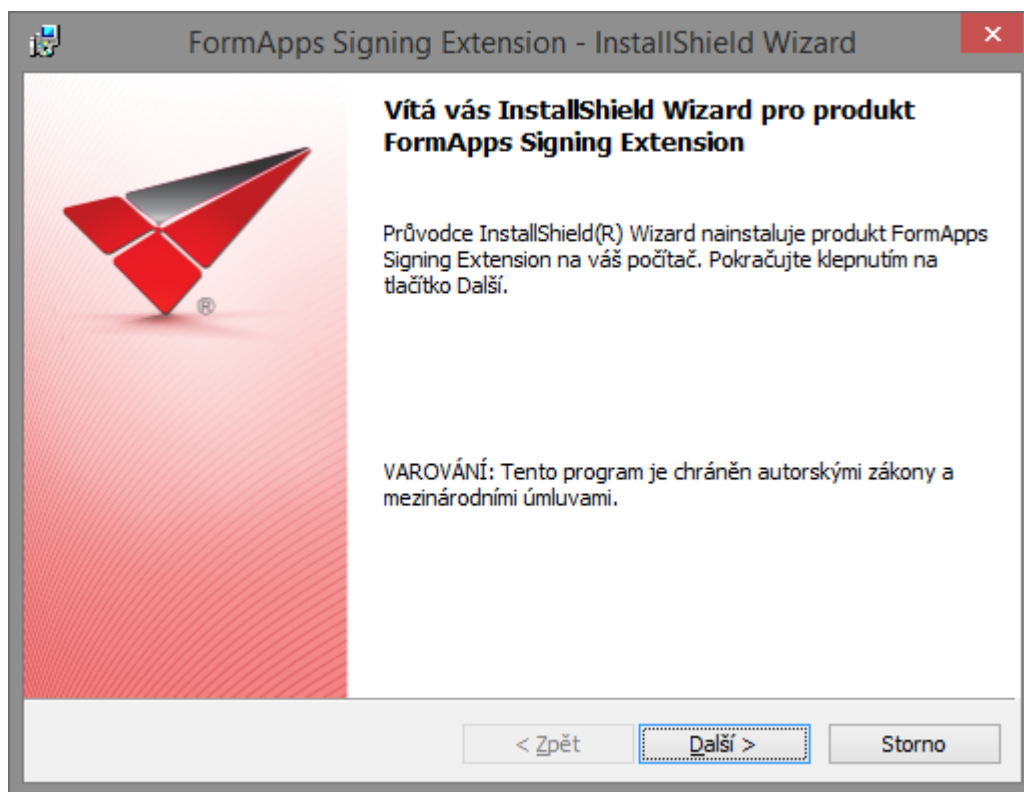

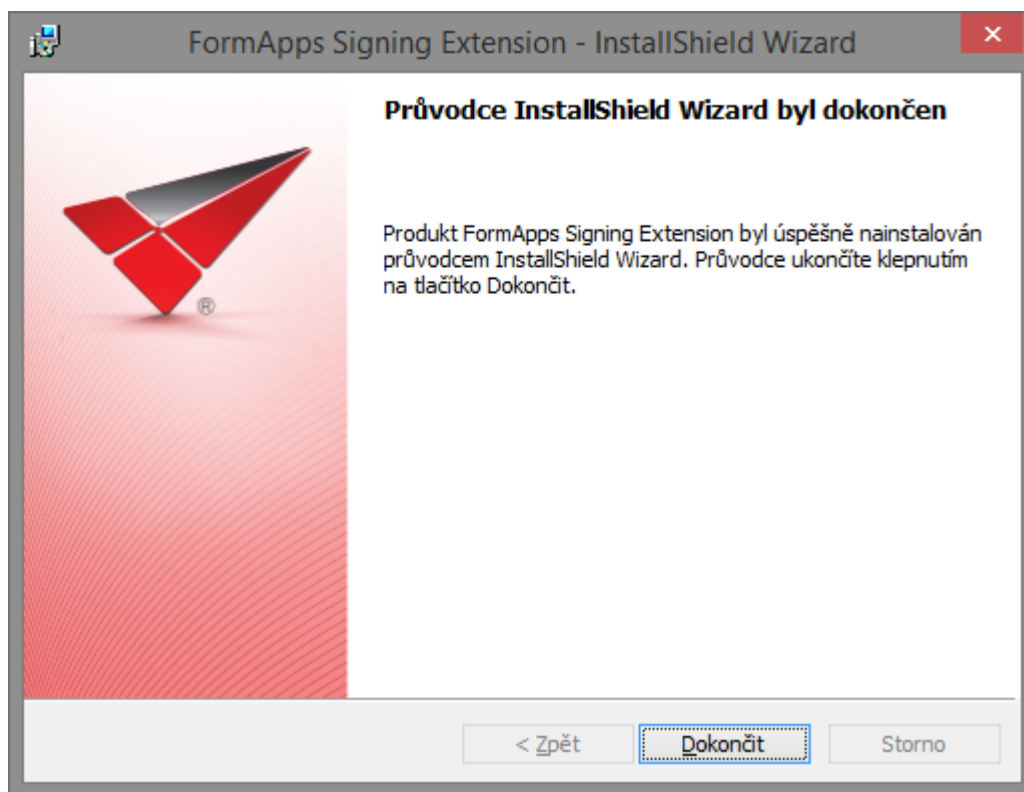

- Po návratu do původní záložky prohlížeče nyní můžete stisknout tlačítko „Pokračovat“ a tím přejít na krok 3, „Konec“. Tím je instalace dokončena. Dialog můžete ukončit tlačítkem „Zavřít“ a pokračovat v práci s formulářem.

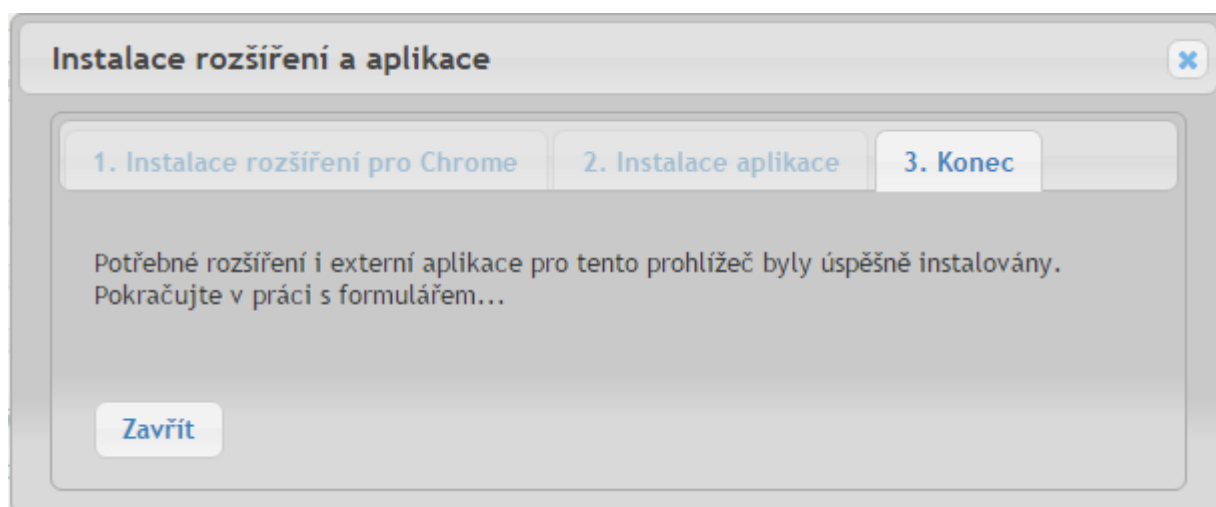

5.2 Výchozí nastavení prohlížeče

Poznámka: Výchozí nastavení prohlížeče není pro instalaci či provoz pluginů vyžadováno. Uvádíme jej zde jako jednu z cest při řešení potíží: pokud narazíte na problémy při instalaci, můžete zkusit obnovit výchozí nastavení a poté postup zopakovat.

1. V pravém horním rohu okna prohlížeče klikněte na nabídku Chrome a vyberte „Nastavení“.

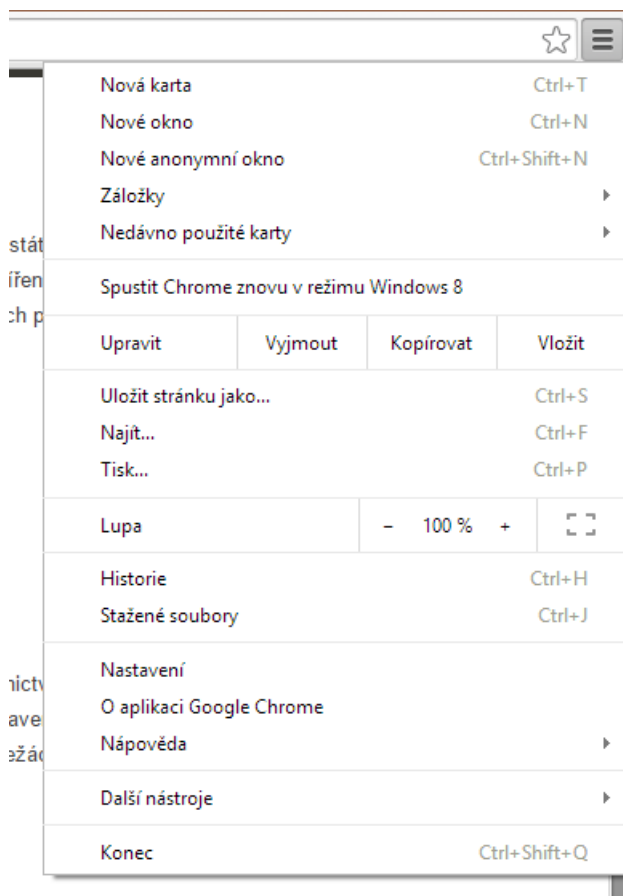

2. Ve spodní části klikněte na odkaz „Zobrazit rozšířená nastavení“.

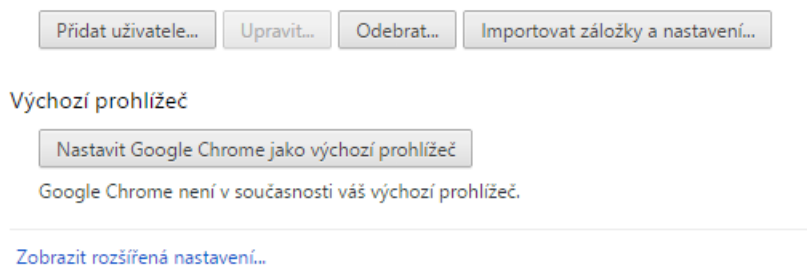

3. V sekci Reset nastavení stiskněte tlačítko „Reset nastavení“.

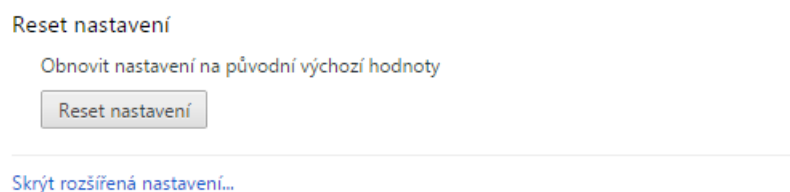

4. Zobrazí se dialog Reset nastavení s podrobnostmi. Dokončete obnovu výchozího nastavení stiskem tlačítka „Resetovat“.

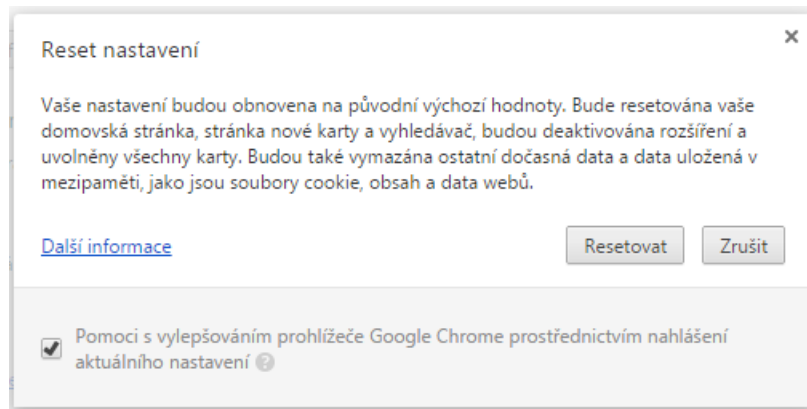

6 MacOS - Chrome

6.1 Instalace a spuštění rozšíření a aplikace FormApps pro Chrome

Popis instalace FormApps pro Chrome vychází z verze 43.0.2357.130 m. Vzhled dialogů pro jiné verze se může mírně odlišovat.

1. Dialog pro instalaci FormApps Chrome Extension a FormApps Signing Extension prohlížeč nabízí v případě, kdy se pokusíte otevřít formulář a nemáte oba tyto prvky dosud nainstalovány.

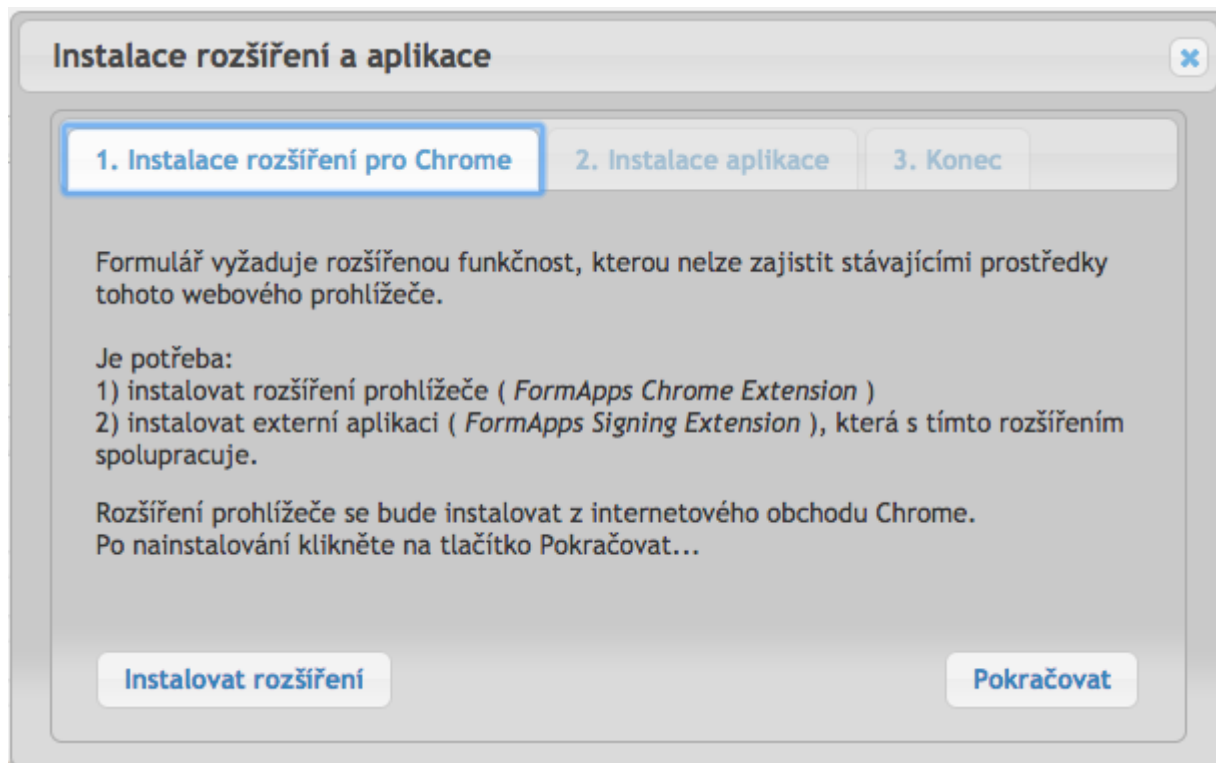

- Po kliknutí na odkaz „Instalovat rozšíření“ se v další záložce prohlížeče otevře příslušná stránka Internetového Obchodu Chrome.

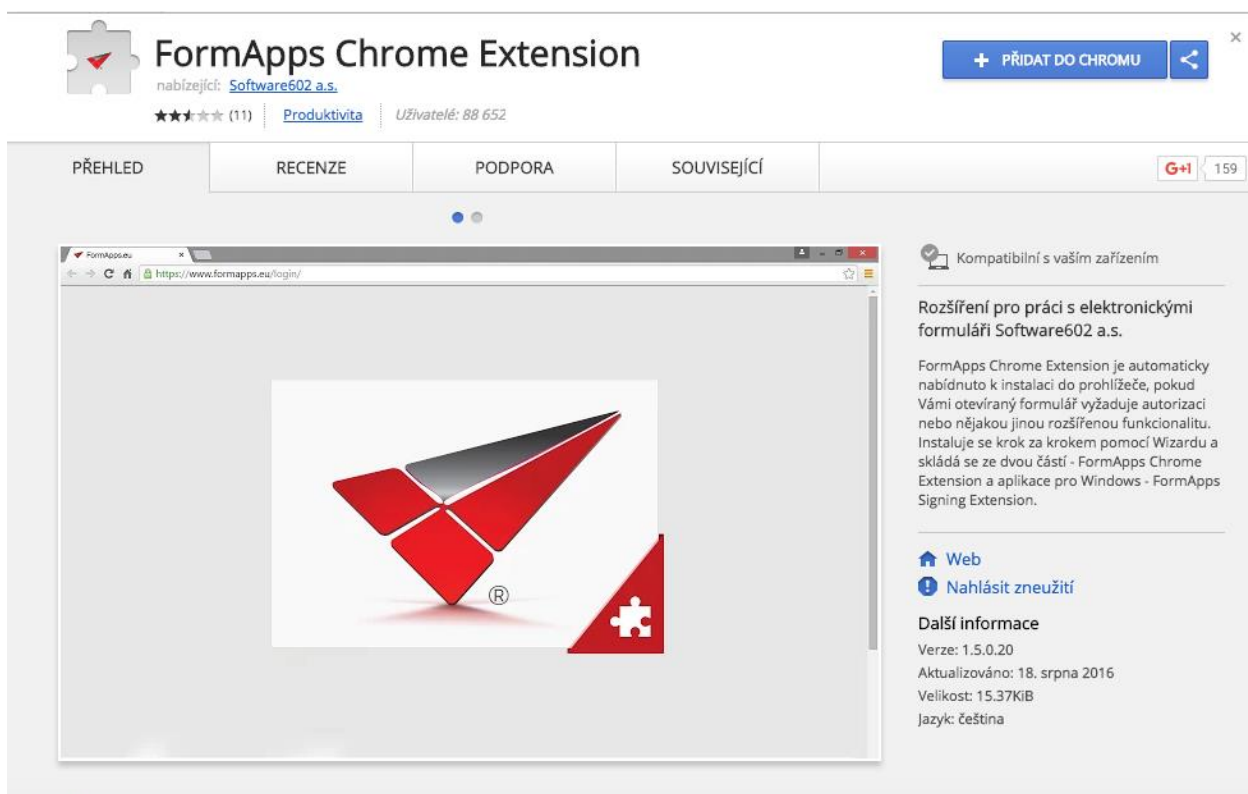

FormApps Chrome Extension
nabízející: [Software602 a.s.](#)
★★★★☆ (11) | [Produktivita](#) | Uživatelé: 88 652

PŘEHLED RECENZE PODPORA SOUVISEJÍCÍ

Kompatibilní s vaším zařízením

Rozšíření pro práci s elektronickými formuláři Software602 a.s.

FormApps Chrome Extension je automaticky nabídnuto k instalaci do prohlížeče, pokud Vámi otevíraný formulář vyžaduje autorizaci nebo nějakou jinou rozšířenou funkcionalitu. Instaluje se krok za krokem pomocí Wizaru a skládá se ze dvou částí - FormApps Chrome Extension a aplikace pro Windows - FormApps Signing Extension.

[Web](#)
[Nahlásit zneužití](#)

Další informace
Verze: 1.5.0.20
Aktualizováno: 18. srpna 2016
Velikost: 15.37KiB
Jazyk: čeština

- Tlačítkem „Přidat do Chromu“ rozšíření nainstalujte.

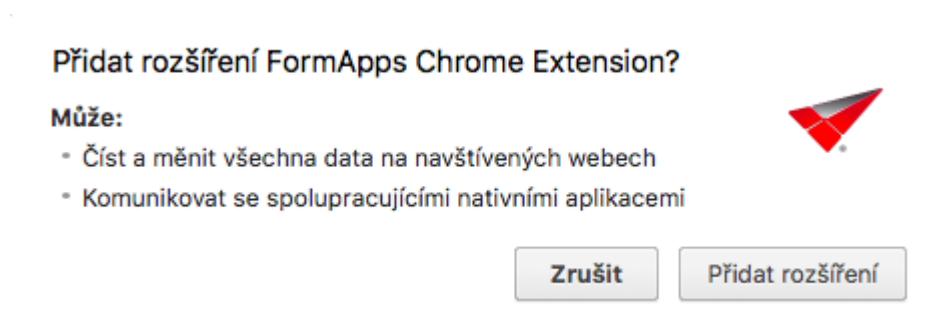

Přidat rozšíření FormApps Chrome Extension?

Může:

- Číst a měnit všechna data na navštívených webech
- Komunikovat se spolupracujícími nativními aplikacemi

Zrušit Přidat rozšíření

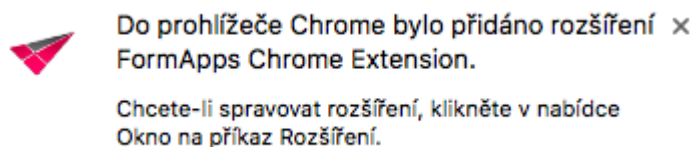

Do prohlížeče Chrome bylo přidáno rozšíření x FormApps Chrome Extension.

Chcete-li spravovat rozšíření, klikněte v nabídce Okno na příkaz Rozšíření.

4. Z předchozí záložky je nyní možné tlačítkem „Pokračovat“ přejít na krok 2, „Instalace aplikace“.

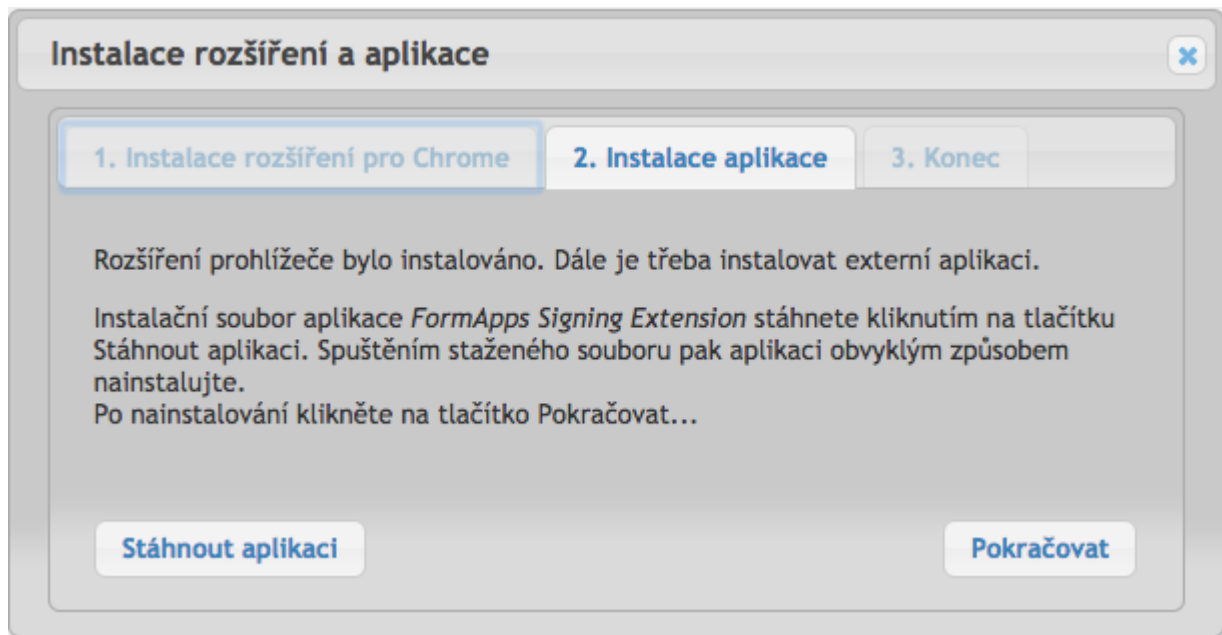

5. Po kliknutí na odkaz „Instalovat aplikaci“ se nabídne ke stažení soubor FormApps_Signing_Extension.dmg. Ten stáhněte a nainstalujte. Instalátor vás provede jednotlivými kroky.

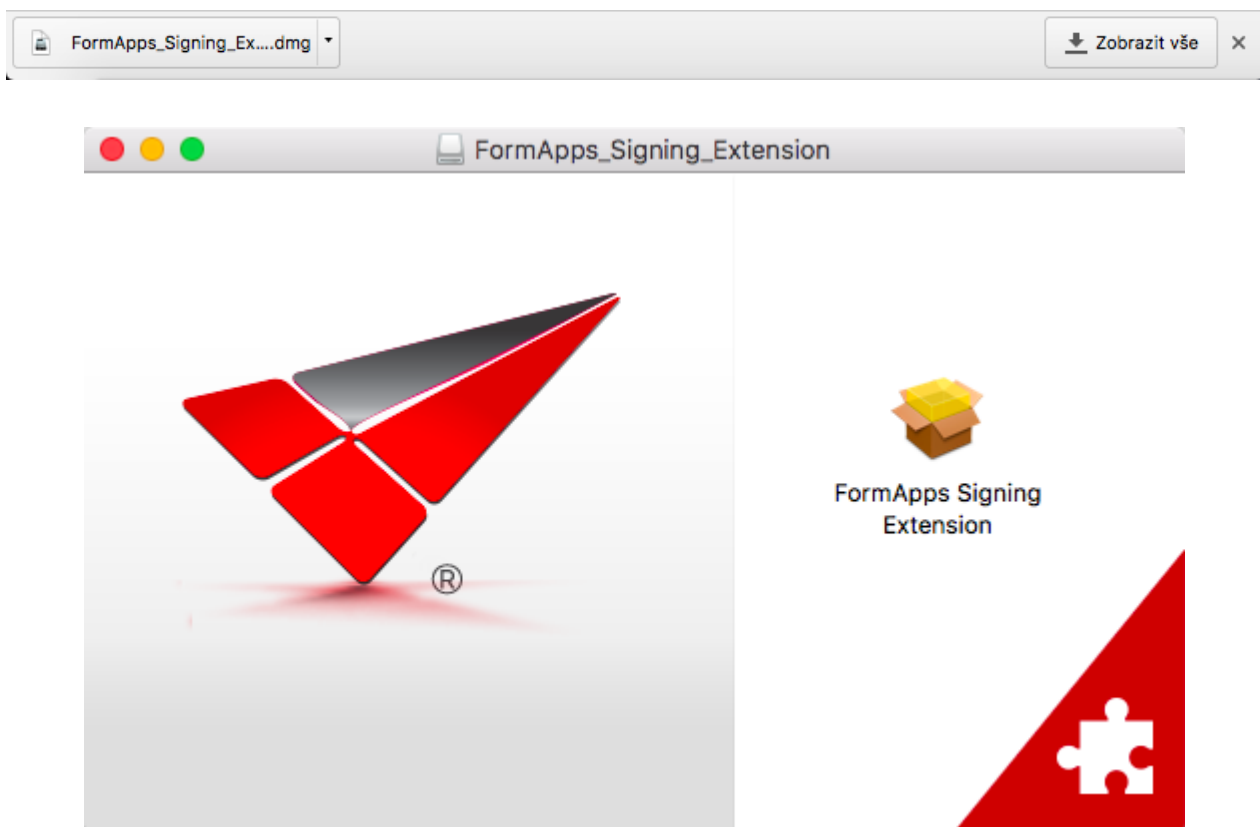

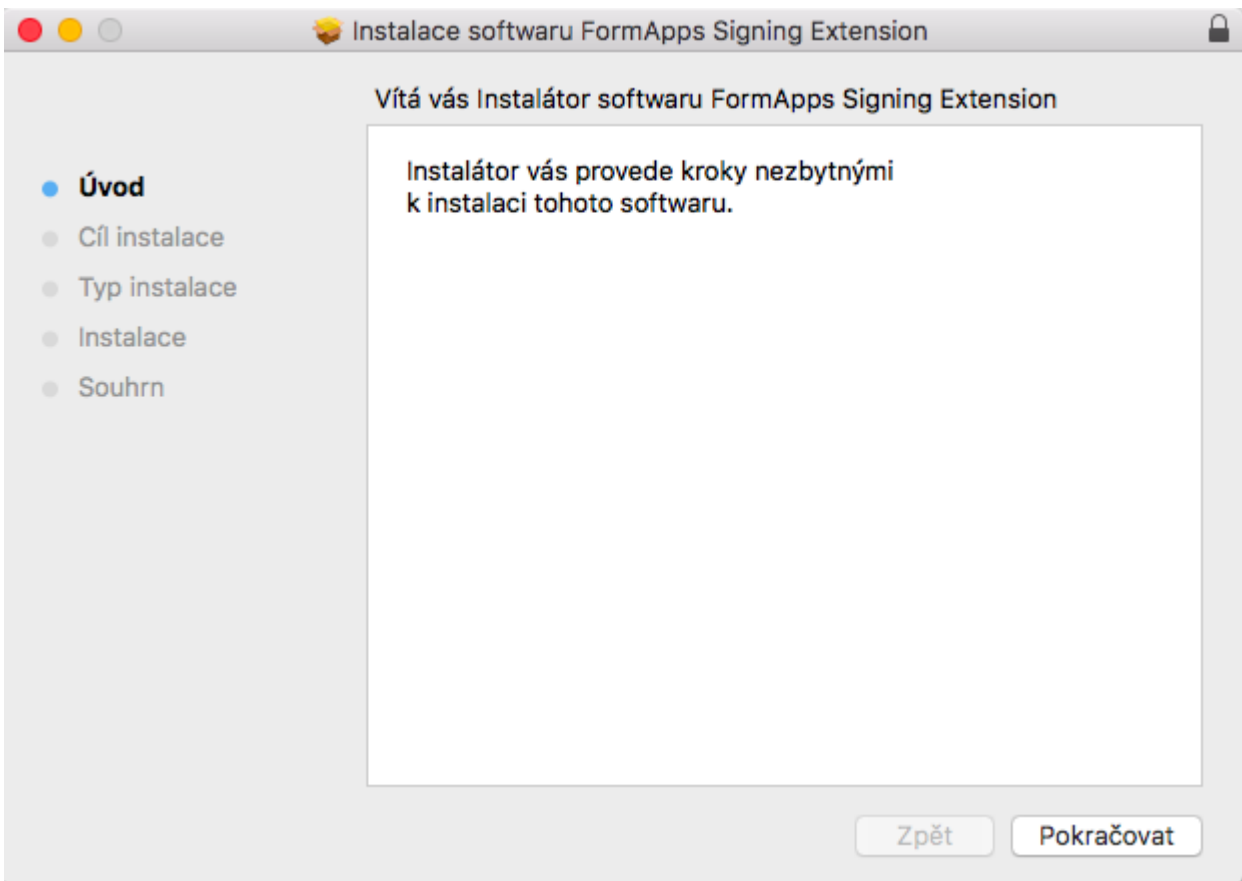

Klepnutím na symbol zámku v pravém horním rohu okna si můžete ověřit, že stažený soubor je elektronicky podepsaný a pochází opravdu od společnosti Software602 a.s.

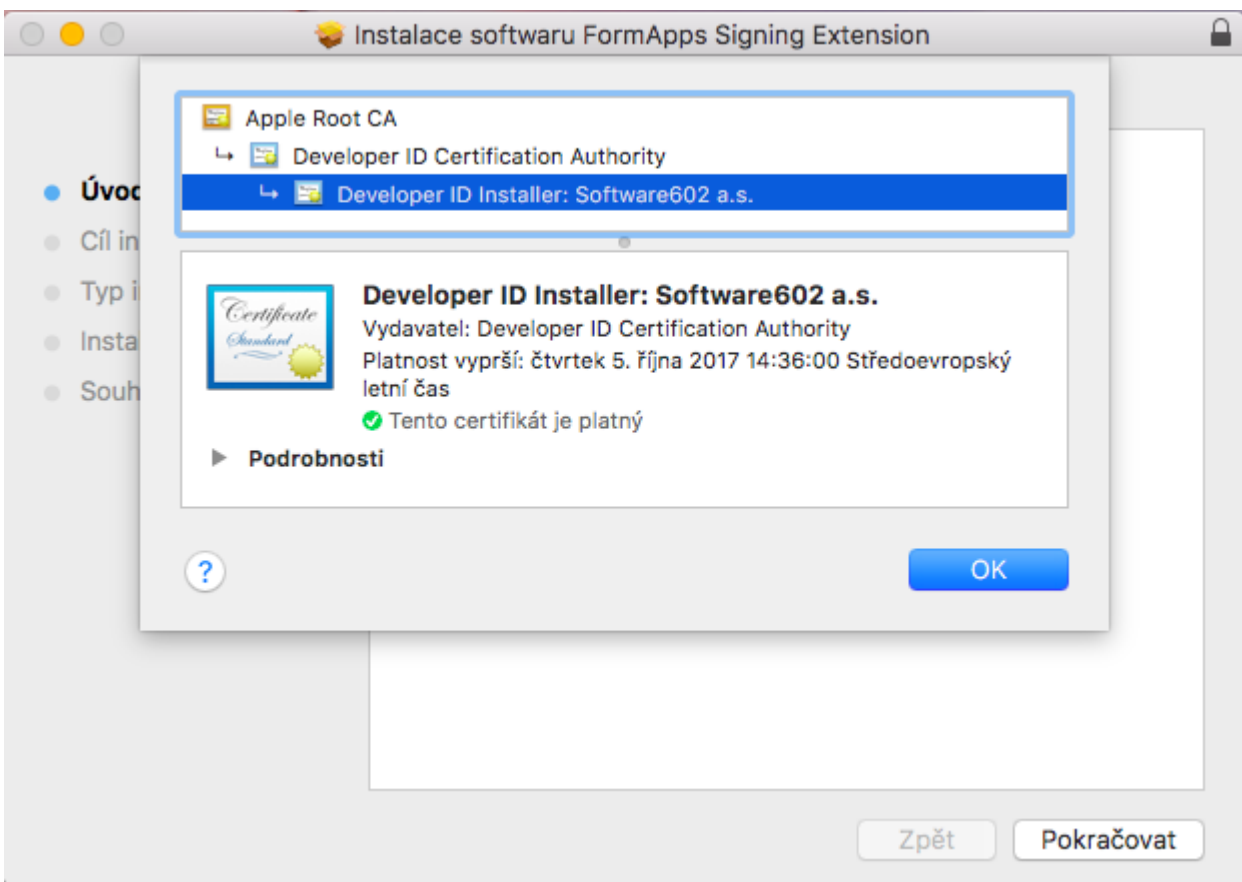

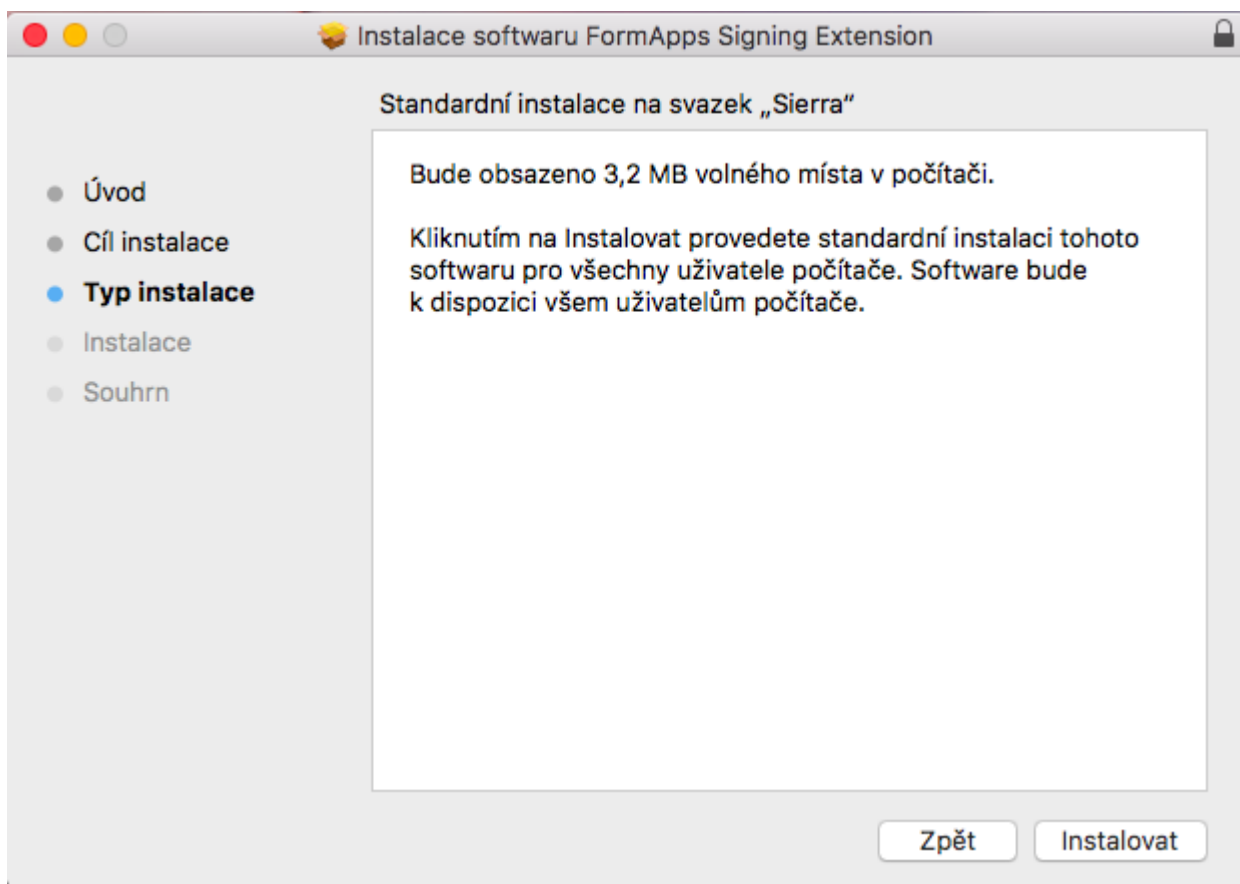

Během instalace můžete být požádáni o potvrzení akce zadáním správcovského hesla.

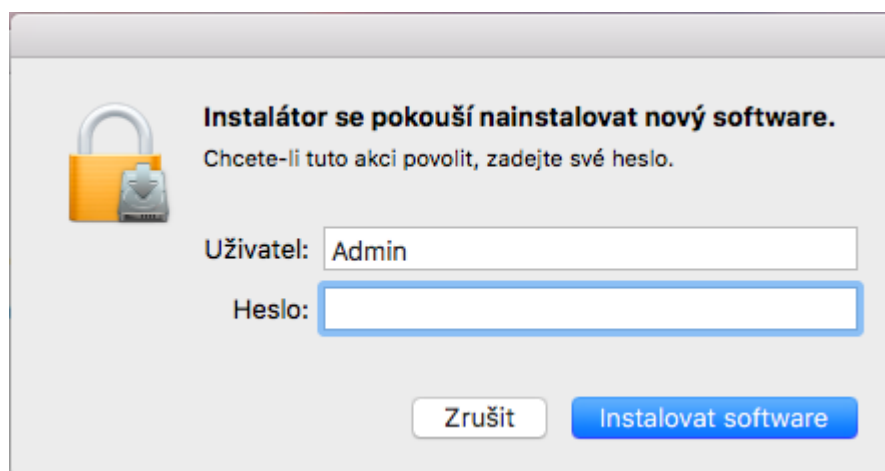

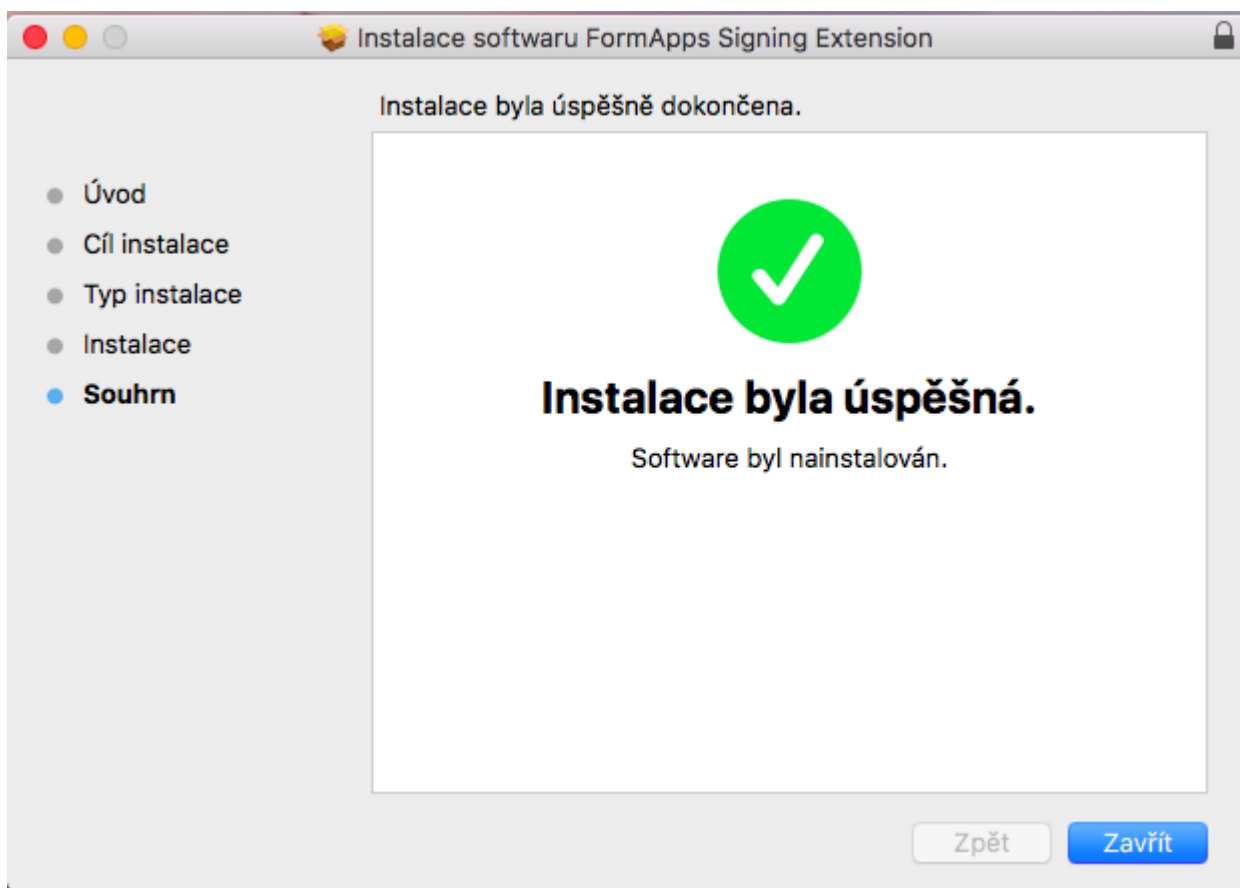

6. Po návratu do původní záložky prohlížeče nyní můžete stisknout tlačítko „Pokračovat“ a tím přejít na krok 3, „Konec“. Tím je instalace dokončena. Dialog můžete ukončit tlačítkem „Zavřít“ a pokračovat v práci s formulářem.

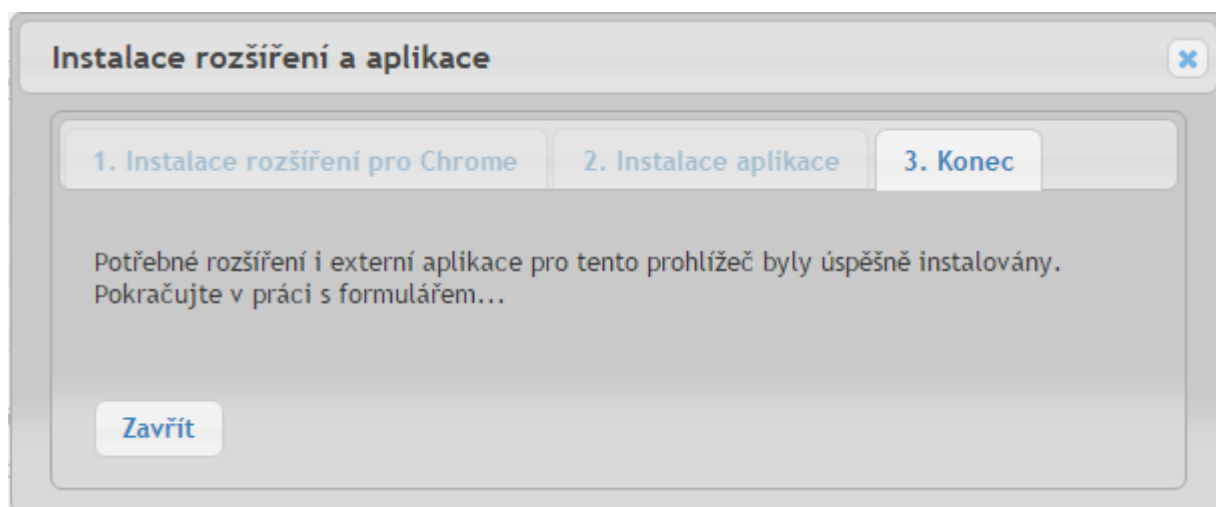

6.2 Výchozí nastavení prohlížeče

Poznámka: Výchozí nastavení prohlížeče není pro instalaci či provoz pluginů vyžadováno. Uvádíme jej zde jako jednu z cest při řešení potíží: pokud narazíte na problémy při instalaci, můžete zkusit obnovit výchozí nastavení a poté postup zopakovat.

5. V pravém horním rohu okna prohlížeče klikněte na nabídku Chrome a vyberte „Nastavení“.

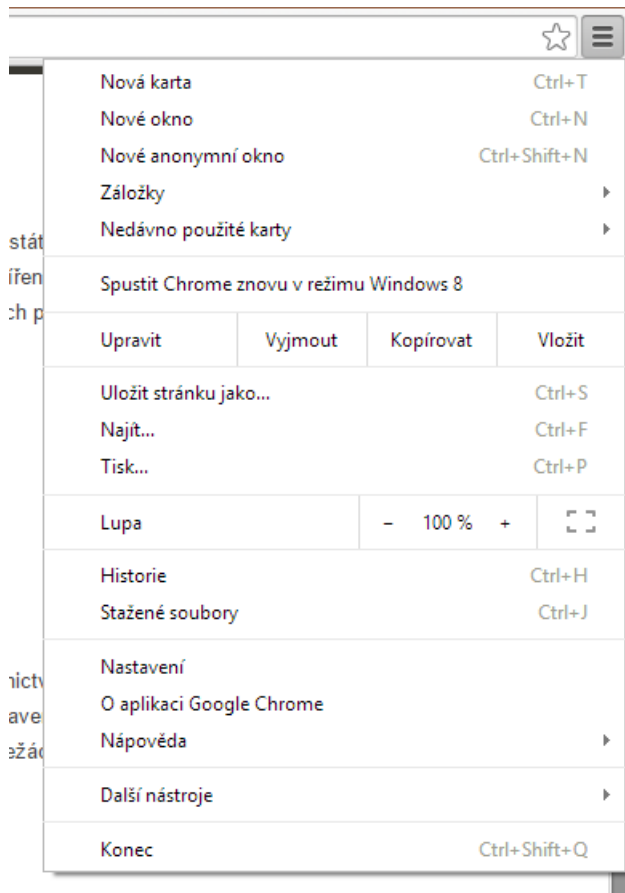

6. Ve spodní části klikněte na odkaz „Zobrazit rozšířená nastavení“.

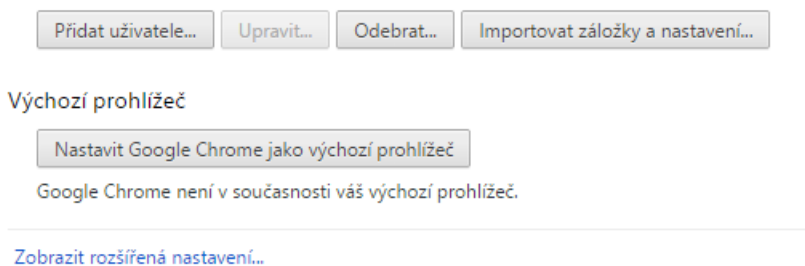

7. V sekci Reset nastavení stiskněte tlačítko „Reset nastavení“.

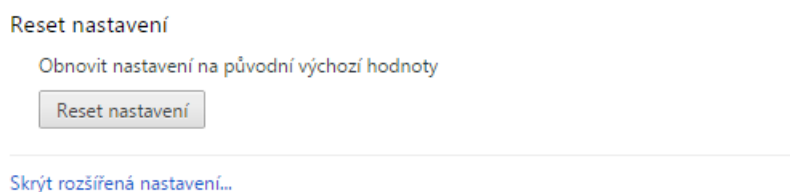

8. Zobrazí se dialog Reset nastavení s podrobnostmi. Dokončete obnovu výchozího nastavení stiskem tlačítka „Resetovat“.

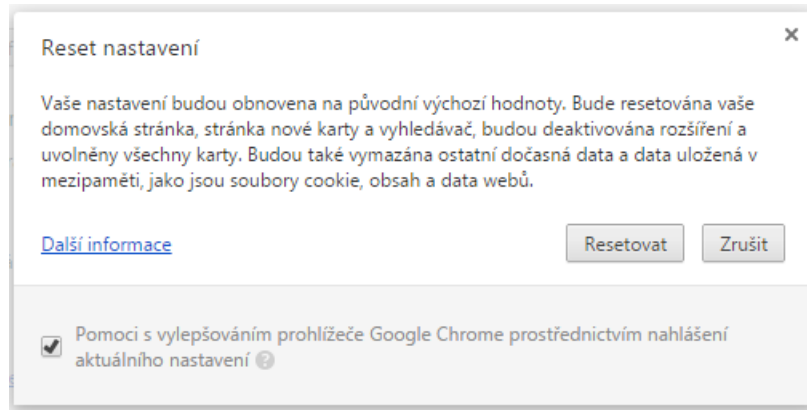

7 MacOS - Safari

Popis instalace FormApps Pluginu pro Safari vychází z verze 8.0.3. Vzhled dialogů pro jiné verze se může mírně odlišovat.

Dialog pro instalaci FormApps Plug-inu prohlížeč nabízí v případě, kdy se pokusíte otevřít formulář a nemáte plug-in dosud nainstalovaný.

1. Otevřete formulář.
2. Pokud plugin nebyl dosud nainstalován, zobrazí se instalační dialog. Stiskněte tlačítko „Stáhnout...“.

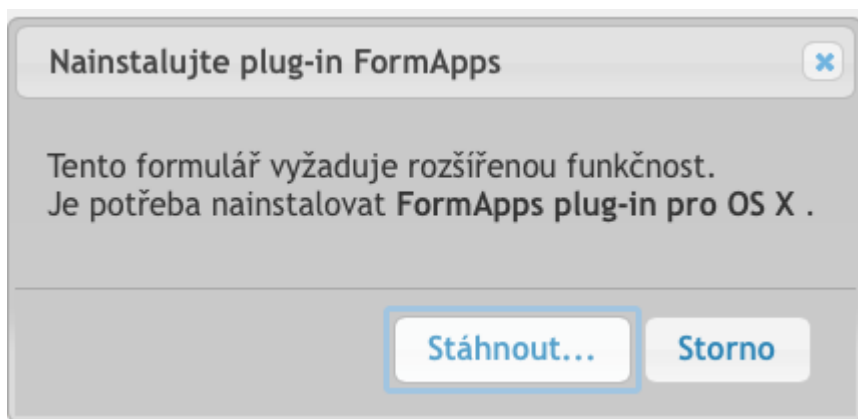

3. V pravé horní části obrazovky se zobrazuje seznam stahovaných souborů. Kliknutím jej rozbalte, otevřete stažený soubor „formappsplugin.dmg“ a uzavřete panel s otevřeným formulářem.

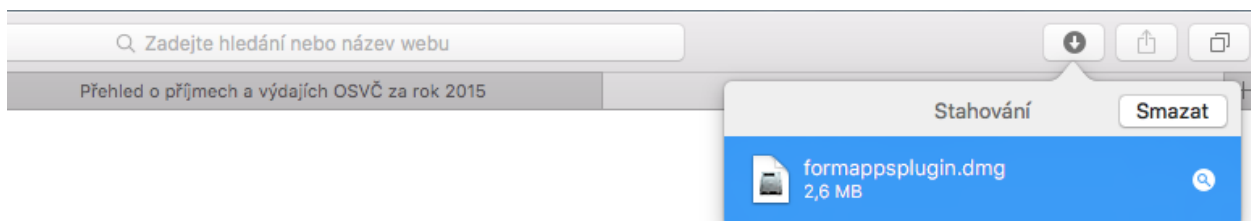

4. Zobrazí se uvítací obrazovka s nabídkou instalace souboru. Kliknutím na ikonu Install FormApps Plugin zahájíte instalaci.

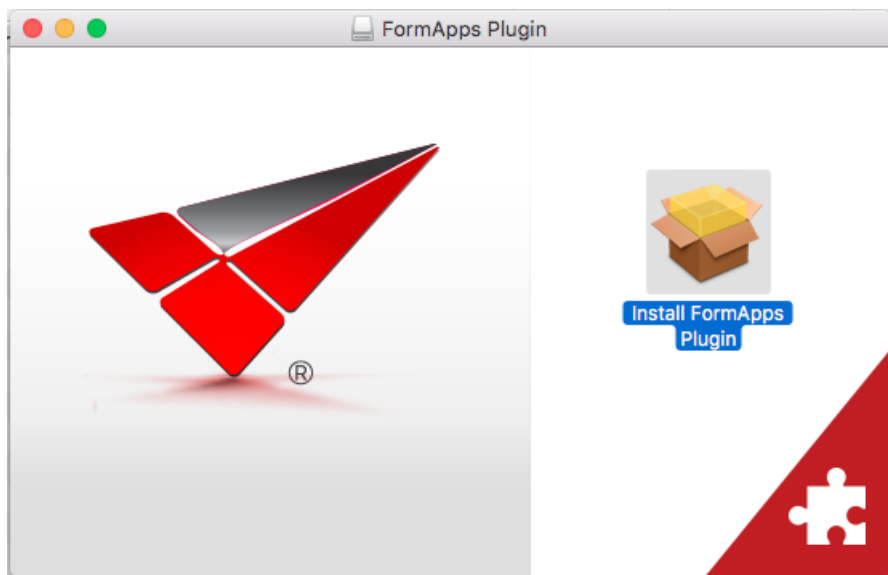

5. Kliknutím na ikonu zámku v pravém horním rohu instalačního dialogu lze zobrazit informace o certifikátu, kterým je instalační balíček podepsán. Zkontrolujte si údaje o vydavateli (Software602 a.s.) a platnosti certifikátu.

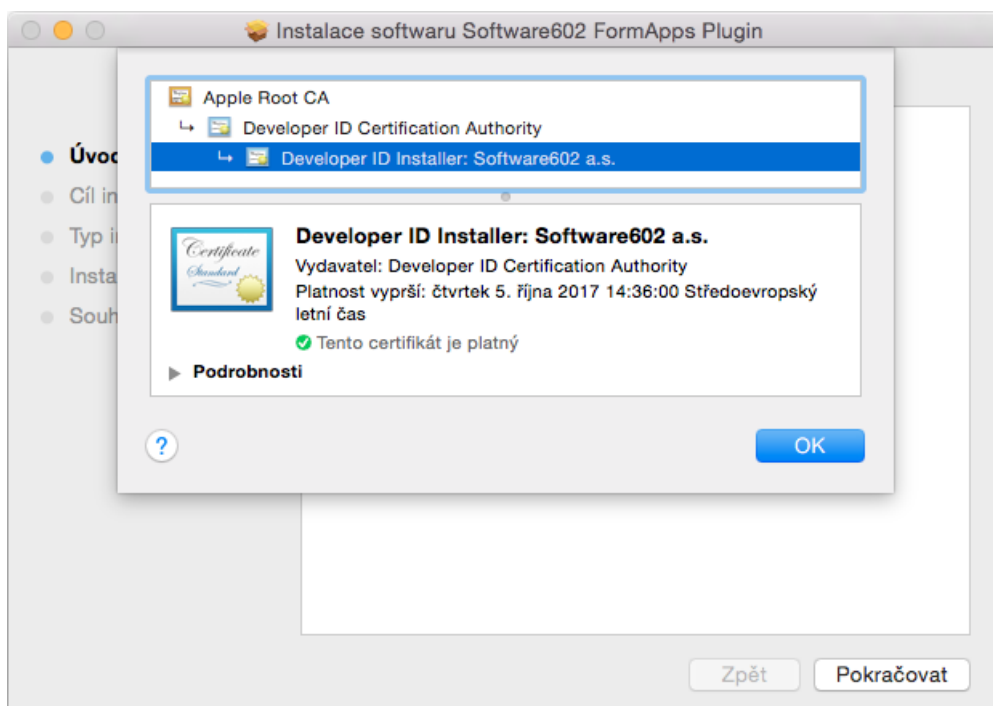

6. Pokud je certifikát v pořádku (jako na obrázku), můžete dialog uzavřít tlačítkem „OK“ a pokračovat v instalaci tlačítkem „Pokračovat“.

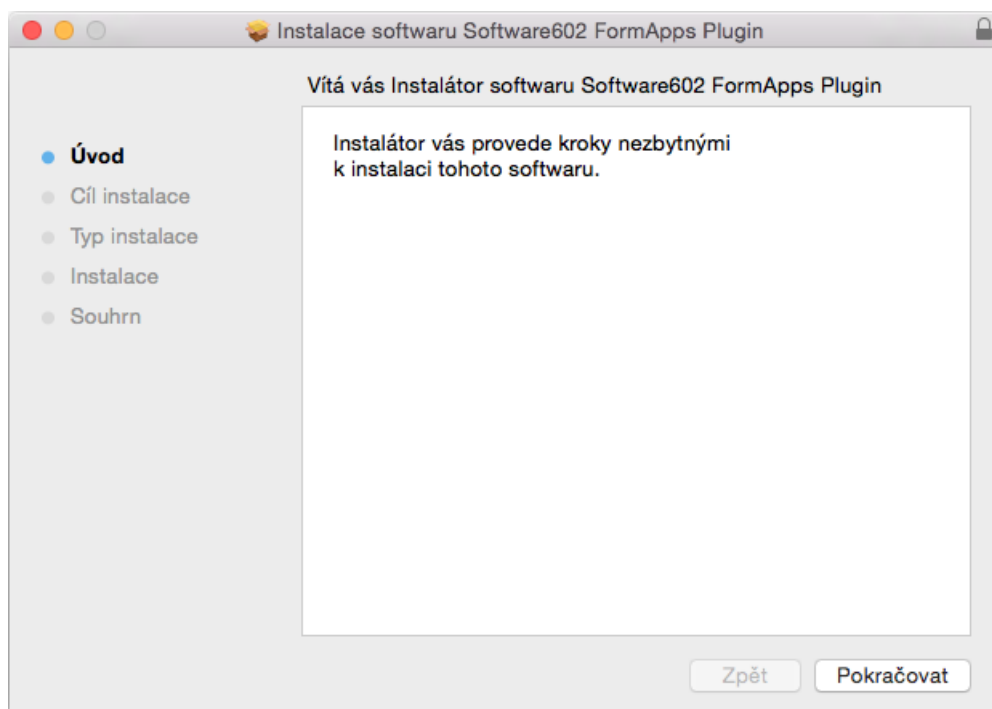

7. V následném kroku se zobrazí informace o instalaci. Pokračujte stiskem tlačítka „Instalovat“.

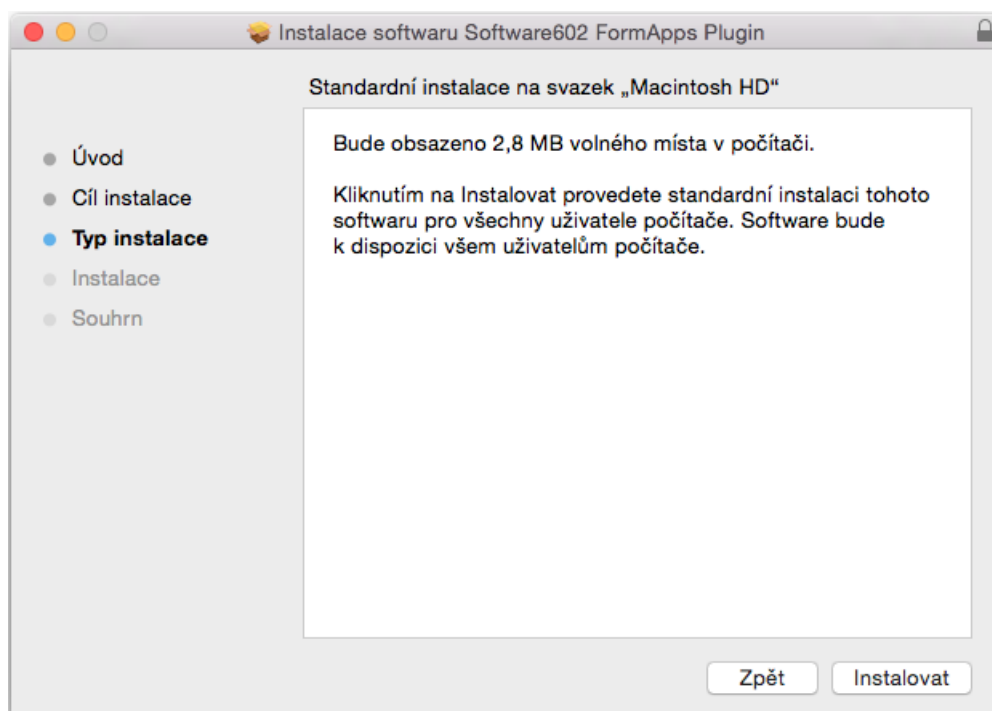

8. Pro instalaci je třeba zadat heslo správce systému. V zobrazeném dialogu jej vyplňte a stiskněte tlačítko „Instalovat software“.

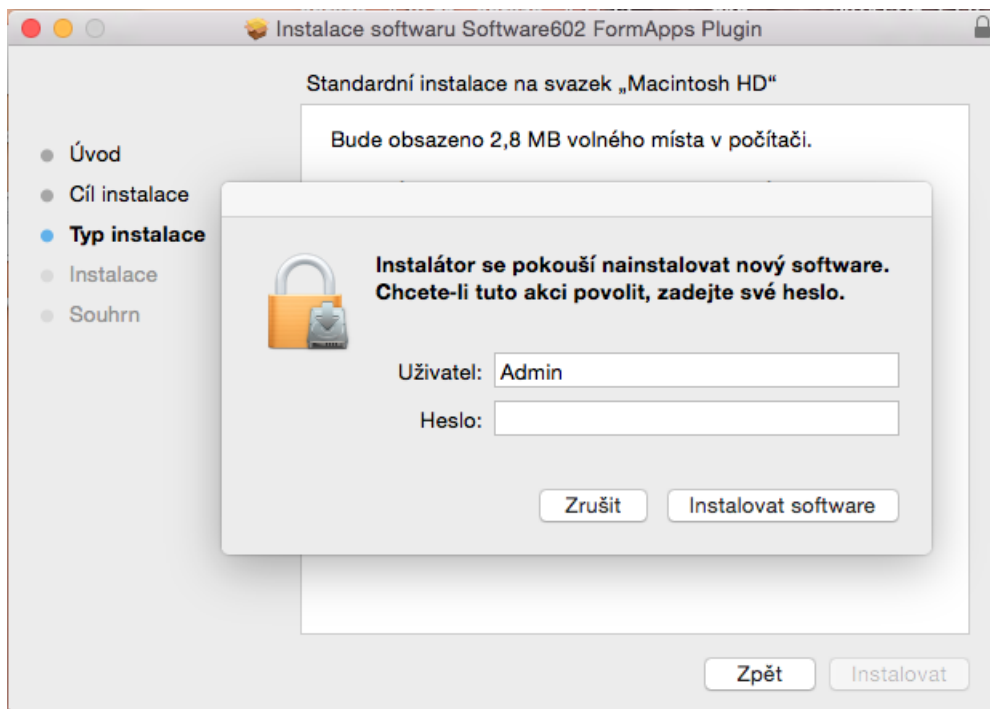

9. Ukončete instalaci stiskem tlačítka „Zavřít“.

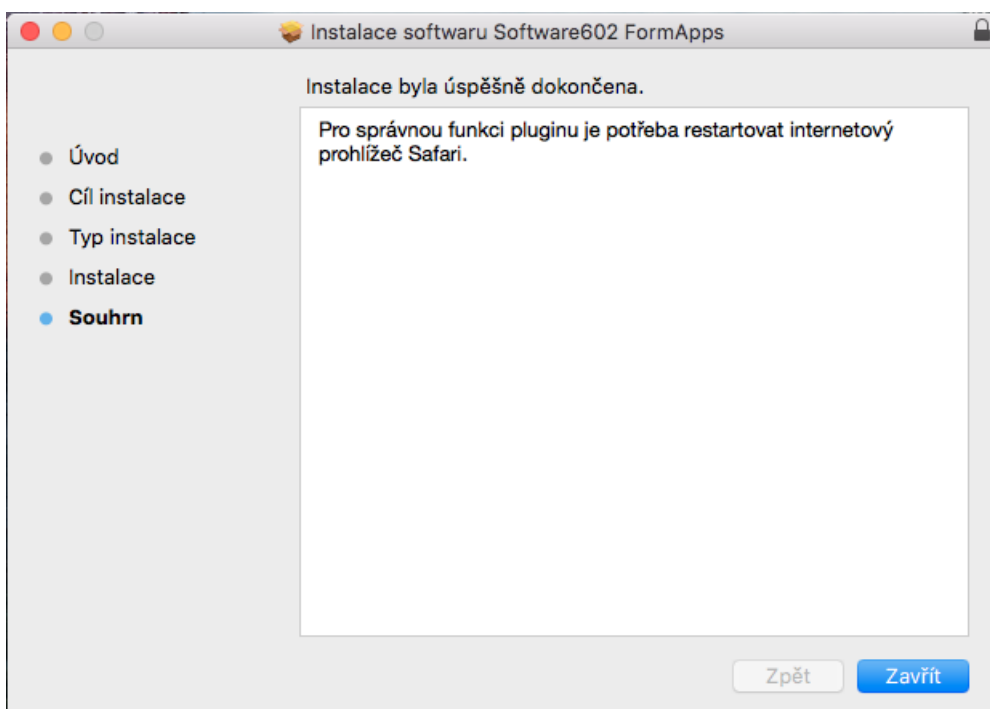

10. Restartujte prohlížeč Safari, aby se nainstalovaný plugin mohl spustit. Otevřete formulář.

11. V horní části obrazovky se zobrazí dotaz, zda chcete webové stránce povolit používání pluginu. Zkontrolujte si zobrazený název pluginu a použití povolte stiskem tlačítka „Důvěřovat“.

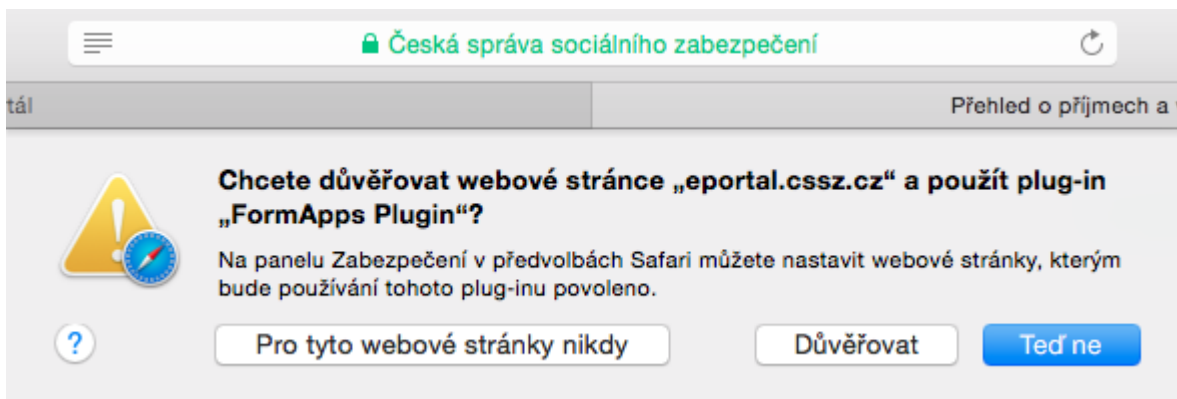

12. Můžete pokračovat ve vyplňování formuláře.

